EL SERVOL

VINARÒS

DIRECTOR:
JULIAN ZARAGOZÁ BAILA

MARZO - 1997 NUM. 28
PRECIO 200 PTAS.

Cartel ganador de la Semana Santa

FOTO A. ALCAZAR

EU quiere parkimetros, y gratis

El Centro de Salud "provisional", a pesar de las promesas, cumple 3 años

FOTO DIFO'S

Calle Andorra ¿Tendrá salida antes del 2000?

Especial Moda

Primavera Verano '97

Ya llega la Primavera Verano '97

Y nosotros nos adelantamos a este hecho, dedicando 16 páginas a la moda local.

Páginas 17 a 32.

Ens hem contagiat de l'alegria d'aquesta primavera, i volem fer-los participes de la mateixa amb uns gratificants sortegis mensuals.

A partir del mes de març efectuarem sortegis mensuals entre els titulars dels comptes *nòmina, sub-25, infantil, pensions i professionals.*

1ª SETMANA MES:
Compte Nòmina
Sorteig de 10 vídeos mensuals

2ª SETMANA MES:
Compte Sub-25
Sorteig de 9 Viatges a "Port Aventura"

3ª SETMANA MES:
Compte Infantil
Sorteig de 10 vídeos mensuals

4ª SETMANA MES:
Compte Pensionistes
Sorteig de 9 Viatges al Maestrat i els Ports

Compte Autònoms i Professionals
Trimestralment es sortejaran viatges de un cap de setmana a Andorra i Benidorm

CAIXA VINARÒS

Passa a informar-te per les nostres oficines.

CAIXA RURAL VINARÒS
CAIXA RURAL EL SALVADOR DE VINARÒS
GRUP CREDICOOP

EL EDITORIAL

EDITORIAL **EL DIRECTOR**

Primavera en Vinaròs

FOTO A. ALCAZAR

Los árboles, haciendo caso a la estación, ya han empezado a florecer.

Las prendas de abrigo, poco a poco, se cuelgan en el armario.

El color y la alegría, en el cuerpo de ciudadanos y políticos, se adueña y «altera» el día a día de la población.

Hemos «perdido» la sombra de un pino; patrimonio «falló» en no convocar un referéndum: «El pino o desplazar la ermita».

Por otra parte, estos días han aumentado los actos de gamberrismo, con rotura de mobiliario urbano. A esto hay que añadir que el problema de la inseguridad ciudadana, al igual que en otras ciudades continua en Vinaròs. No hace ninguna gracia oír: «están saqueando Vinaròs y no se enteran».

En poco tiempo, además de los numerosos robos por todas partes del término municipal y ciudad, varios chalets de la zona Barbiguera han sido «asaltados». Por si esto fuera poco, algún que otro medio de comunicación dice que Vinaròs es una ciudad conflictiva en drogas.

El tiempo vuela. El Presidente de la Generalitat Valenciana, Eduardo Zaplana, en su visita a las poblaciones costeras del Maestrazgo se «olvidó» de Vinarós. Esto nos hace pensar, ¿estamos perdiendo peso como capital de la Comarca?. ¿Hay «apatía» hacia nuestra ciudad?. La Primavera es el mejor momento para «limpiar» nuestra mente y comenzar a trabajar por unos ciudadanos que a pesar de los pesares no han perdido la ilusión por Vinaròs.

Esperemos que la próxima Semana Santa nos haga reflexionar a todos.

· CIRUGIA GENERAL Y APARATO DIGESTIVO ·

DR. AGUSTIN AVILA RIVERA

· ARCIPRESTE BONO, 1 - 12500 VINARÒS ·

· TELS. 40 21 96 - 908 79 81 05 ·

· CONCERTAR PREVIAMENTE LAS VISITAS ·

EL SERVOL
VINARÒS

Fundador:
SEBASTIAN ALBIOL VIDAL

Director:
JULIAN ZARAGOZA BAILA

Redactor-Jefe:
SEBASTIAN REDO MIRALLES

Redacción:
San Francisco, 125

Teléfono-Fax:
40 07 04

Edita:
GRAFVI, S.L.

Depósito legal:
CS-087-95

Publicidad:
Publivaquer
Tel. 45 19 35
San Francisco, 61

Imprime:
GRAFVI ARTS GRÀFIQUES
Tel. 400 704

Promociones Aguilera

Miguel Aguilera Maldonado

CONSTRUCCION Y VENTA DE:

27 CASAS UNIFAMILIARES A PRECIO DE V.P.O.,

EN CALLE ARAGÓN DE VINARÒS

160 M² CONSTRUIDOS

- 4 DORMITORIOS
- COMEDOR
- COCINA
- 2 BAÑOS
- GARAJE
- RECIBIDOR Y DESPENSA
- PATIO Y TERRAZAS

INFORMACION EN LA MISMA OBRA
Ó EN
Calle Centelles, 19
Tels. 45 16 24 - 45 65 64 - 45 41 42
Móvil 908 66 20 70
VINARÒS

ULTIMAS VIVIENDAS 1ª FASE

¡Un nuevo concepto de vivienda para una mejor manera de vivir!

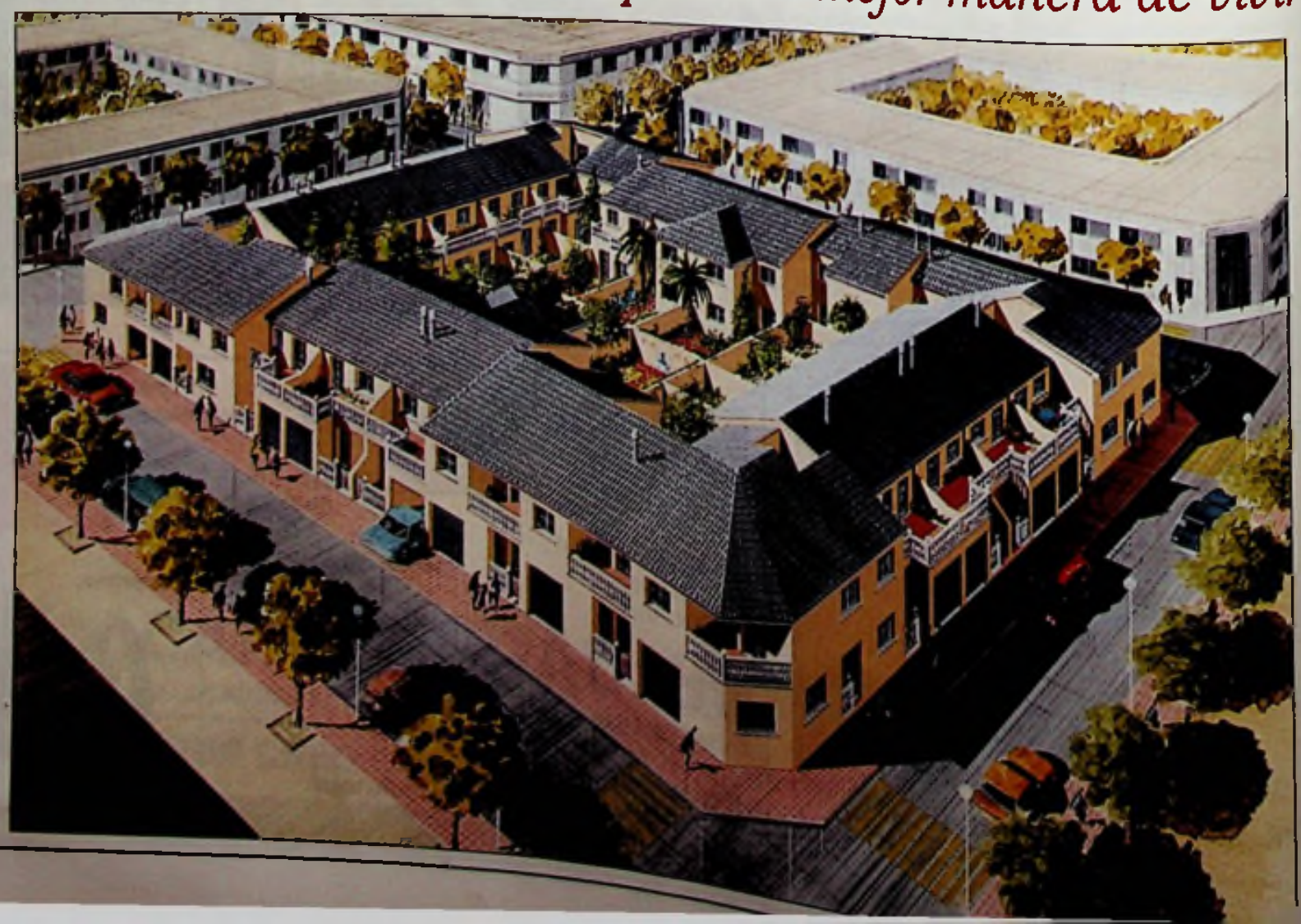

POLITICA Y SOCIEDAD

POLITICA AYUNTAMIENTO

Pleno municipal del mes de marzo

Vinaròs C.R.I.S. - Benicarló residencia Nit/Dia

Enma Alonso (EU) prometió su cargo como concejala de EU

FOTO DIFO'S

Enma Alonso nueva concejala.

JULIAN ZARAGOZA

El pleno Ordinario de Marzo se celebró el pasado día 5.

Once fueron los puntos que se trataron el orden del día. Tras la lectura del segundo punto tomó posesión de su cargo como concejala de EU-EV, en substitución de Oscar Verge, Enma Alonso, quien prometió el cargo ante la presencia del alcalde de la ciudad, Jacinto Moliner, quien le impuso la medalla de la Corporación Municipal.

Con los votos favorables del PP y EU-EV se aprobó el proyecto de construcción del Centro de Rehabilitación e Integración Social (C.R.I.S.); el PSOE votó en contra ya que desde un principio habían pedido para Vinaròs una residencia Nit/Dia, y ahora se va para Benicarló. El C.R.I.S. se construirá junto al Hospital Comarcal; la obra contará con una subvención de más de 77 millones de pesetas por parte de la Conselleria de Treball i Afers Socials.

En este punto el portavoz del Grupo Municipal de Es-querra Unida-Els Verds consideró de «nefasta» la gestión del PP al no informar a los grupos políticos. No obstante indicó que su voto sería favorable porque en la comarca y en un radio de acción de 6 kilómetros contaríamos con dos centros. En este sentido la concejala de Servicios Sociales hizo una larga exposición para justificar la utilidad del C.R.I.S. y el por qué de la construcción de la Residencia Nit/Dia en Benicarló. Gombau les dijo a los socialistas que hacían demagogia y que estaban demostrando ignorancia y desconocimiento en el tema.

Por su parte, el Portavoz del Grupo Municipal del PSOE, José Palacios, insistió que sus excusas no le valían y les remarcó a los populares que cuando se aprobó en Pleno Municipal el pedir la Residencia para Vinarós no les dieron tantas explicaciones como ahora. En el punto siete del orden del día, se aprobó, provisionalmente, con los votos a favor del PSOE y EU-EV, el expediente de modificación puntual del PGMOU. a instancias de José Griñó (Edificio de Hangar en la Avenida de Jaime I); el PP votó en contra.

TV por cable

Con los votos favorables del PP y PSOE y la abstención de EU- EV se aprobó la adscripción a la prestación del Servicio de Telecomunicación por cable a instancias de la Generalitat Valenciana y la Federación Valenciana de municipios y provincias.

Relaciones laborales

En la subsanación de las anomalías detectadas por Gobierno Civil, en relación a la aprobación del acuerdo de Relaciones Laborales con el personal funcionarial, el PP votó a favor; en contra el PSOE Y EU- EV. Los grupos de la oposición indicaron que si Gobierno Civil cree que es ilegal que lo demuestre.

Horas extras

En el punto 10 se ratificó un decreto de alcaldía mediante el cual se autoriza el pago de horas extras a la Policía Local (1500 pesetas la diurna y 2000 pesetas la nocturna). Por otra parte, cabe indicar que el PSOE presentó una moción para pedir al ministerio el edificio de la antigua Ayudantía militar de Marina, para el pueblo de Vinarós, ya que según parece esta en venta. Todos los grupos municipales acordaron por unanimidad hacer las oportunas gestiones.

FOTO DIFO'S

El PP, volvió a votar contra el Hangar.

POLITICA AYUNTAMIENTO

Con el CRIS, Palacios armó el cristo

Según Palacios había un compromiso entre la Conselleria y el diputado autonómico Francisco Moliner (PP) de Benicarló

José Palacios (PSOE), manifestó en rueda de prensa que «la residencia nit-dia es una petición que hicimos nosotros, en su día, y en un pleno posteriormente se hizo formalmente. En una comida que se hace anualmente en el Colegio de Educación Especial «Baix Maestrat», el Director Territorial de Educación se comprometió a hacer todas las posibles gestiones para que la residencia se

José Palacios.

llevara a cabo en nuestra ciudad, dada su amistad

Isabel Clara Gombau.

personal con el Conseller». Además también dijo en aquella ocasión «Vinaròs está per damunt de tot».

Palacios, también manifestó que «ahora resulta que la Residencia Nit-dia va a Benicarló y a nosotros nos ponen un «parche».

Según el concejal, «las declaraciones del Director Territorial cambiaron a posteriori diciendo: «Para Vinaròs es más importante el CRIS porque se ajusta más a nuestra situación. Mi compañero Gaspar y yo estuvimos hablando con el Director Territorial de Cultura y Educación y sus palabras fueron: «yo acompañé al alcalde a hablar con el conseller y este le puso sobre la mesa la elección de los dos centros: uno costaba 100 millones de pesetas y el otro 140 millones».

Sin embargo, saben también que nuestro al- de a una compañera nue tra le dijo: «la cosa es complicada, porque parec que había un compromi entre la Conselleria y el p putado autonómico, Mo ner, así que lo más prob ble es que se fuera a Be carló». Según Palacios como hicieron muchas pa siones en un pleno, Lui Tena, tomó cartas en e asunto, habló con la dire tora del Colegio de Educ ción Especial y le comun có que a lo mejor el asun todavía podría tener arr glo. Llegado el momento arreglo nada, la residenc Nit-Dia se va a Benicar Lo otro viene a Vinaro simplemente, para tapar la boca.

Joan Piñana (EU): "El PSOE continua sin enterarse de lo que es un CRIS."

Joan Piñana.

J. Piñana, responsable del gabinete de Prensa de EU-EV, manifestó en una rueda de prensa: «el PSOE continua sin enterarse de lo que es un C.R.I.S. a pesar de todas las explicaciones que se le dieron en el último pleno. Lo único que pretenden es salirse con la suya sin importarles a quien pueden perjudicar. Han engañado incluso a los padres que integran la APA».

Piñana señalo que desde EU. han mantenido algunos contactos con algunos padres de la asociación y después de explicarles de que se trata, han mostrado su sorpresa. Sobre el punto siete del orden del día del pleno de marzo Piñana dijo que el PP continua manteniendo la «extorsión» a los propietarios de Hangar; un tema de verdadera vergüenza para los populares, ya que en el poco tiempo que llevan ya han demostrado quienes son. Por otra parte, tildó de desafortunadas las últimas declaraciones de José Palacios. Según Piñana, sus propios correligionarios del PSOE las interpretaron como las de un incontrolado, motivado en asumir un liderazgo en un partido y señaló que todos sabemos las luchas y discrepancias que hay dentro de este partido.

EU pide un incremento de la plantilla de la Policía Autonómica

El portavoz de Esquerra Unida-Els Verds, Pasqual Mollà, se pronunció por la necesidad de un incremento «urgente» de la dotación de la policía autonómica. Mollà ha presentado dos preguntas ante la Mesa de las Cortes para que el conseller de Presidencia, José-Joaquín Ripoll, informe de los contratos con compañías privadas, tanto de las Consellerias como de los distintos organismos autónomos de la Generalitat, especificando el coste del contrato, el objeto del mismo y la entidad.

El diputado también pregunta por la dotación de policía autonómica que serán nec ralitat con estas empresas.

Hasta el momento, l policía autonómica est compuesta por una uni dad de la policía nacional adscrita a la Generalitat compuesta por 260 agen tes.

El convenio suscrito con el Ministerio de Inte rior, por el que se adsc be esta unidad polici «debería ampliarse, aun que nosotros aspiramos que se diseñe una ley c creación de la Policía A tonómica».

Mollà concluyó in cando que es «urgente plantear la ampliación la dotación de la Polic Autonómica, «para que contratar

POLITICA CARGOS

¿Una «mano negra» contra A. Delgado?

En nuestra edición del mes de enero, dábamos cuenta, haciéndonos eco del diario castellonense «Mediterráneo», que el político popular Agustín Delgado podría ser nombrado para ocupar la presidencia del comité social del Consejo Económico-Social de la Generalitat Valenciana.

Pues bien, a pesar de contar con el apoyo del Conseller de Trabajo, a última hora el cargo recayó en otra persona. Según el «Mediterráneo», del día 13 de febrero, ha habido una «mano negra» que lo ha impedido. Textualmente dice así: «Incógnita. Hay una «mano negra» que ha impedido que Agustín Delgado haya entrado en el CES para cubrir la vacante de Rafael Cerdá por parte de la representación de la Generalitat. Dicen que José Sanmartín, conseller de Trabajo, había dado su OK. ¡¡Pero si el bueno de Agustín ya no es del sector col!».

¿Se volverá a abrir algún día?

El centro de salud "provisional" cumple 3 año

Desde el dia 19 de Marzo de 1994, el Centro de Especialidades de la Calle Arcipreste Bono se encuentra cerrado. En la fecha indicada entró en funcionamiento, en la antigua Clínica de San Sebastián, de la calle del Pilar, el Centro de Salud «Provisional». Han pasado tres años y es más que evidente que las instalaciones no están de acorde con una ciudad como Vinarós. En este centro hay mucha masificación, algunos de los usuarios tienen que estar por los pasillos y el edificio no está bastante preparado, por lo que tanto las enfermeras como los médicos no pueden atender al publico como ellos quisieran, En la actualidad hacen lo que pueden y hay que comprender la situación. Según nos consta, el pasado día 20 de febrero se adjudicaron las obras a realizar en el antiguo ambulatorio de la Calle Arcipreste Bono a la empresa Lubasa por un importe de más de 170 millones de pesetas. Está previsto que las obras comiéncen el próximo mes de abril. Esperemos que esta vez la Conselleria de Sanidad y Consumo no nos falle y los vinarocenses tengamos el servicio que nos merecemos.

El mercado municipal necesita una reforma

FOTO DIFO'S

Sebastián Miralles.

FOTO DIFO'S

Interior del Mercado Municipal.

El Mercado Municipal de Vinarós fue inaugurado el año 1929. Las obras fueron adjudicadas en 1928 a D. Manuel Roda. El año 1981 fue restaurado y se ampliaron sus dimensiones y capacidad del mismo en lo que era la antigua pista polideportiva de Santa Rita.

A raíz de una pregunta formulada en el último pleno Municipal formulada por José Palacios (PSOE) al Alcalde, Jacinto Moliner, y en la que se interesaba si se había reunido con el presidente de la asociación de vendedores del mercado éste le confirmó que había mantenido una primera toma de contacto.

El Servol ha hablado con el Presidente de la Asociación de Vendedores del mercado Municipal, Sebastián Miralles, de sus declaraciones se desprende que el Mercado necesita una fuerte «inyección» tanto por parte de las diferentes administraciones, como de los mismos vendedores.

Según Miralles, piensan acogerse a todas las posibles subvenciones ya que la Conselleria de Comercio las hace posible.

Entre los proyectos previstos para llevarse a cabo, en su momento, destaca el problema del techo; piensan que debería ser aislante ya que de esta manera se evitarían los «calores» y «fríos» de cada estación, además de la limpieza y pintura de todo el edificio. Además de las posibles reformas de cada vendedor, Miralles también destaca la creación de plazas de aparcamiento en áreas cercanas al nercado y, como no, piden una urgente actuación en la plaza de San Agustín, debido a que después de su última urbanización hace más mal que bien, a cuantos clientes quieren acceder a hacer sus compras en el Mercado de Vinarós.

La subasta en la lonja pesquera del puerto será informatizada

La lonja se adapta a la normativa europea.

El día 20 de Febrero, el Consejo de Administración de la Autoridad Portuaria dio el visto bueno al nuevo pliego de bases y cláusulas de explotación de las lonjas pesqueras de Castellón y Vinaròs, estableciendo la concesión de estas por un periodo de cinco años. Según el texto se obliga a las adjudicatarias de informatizar en dos años la subasta con el objetivo de conseguir un sistema de venta de pescado más limpio, ordenado y silencioso. En la lonja de Vinaròs se están realizando en estos momentos importantes obras de remodelación para cumplir la normativa de la Unión Europea. También se han construido unos nuevos servicios fuera del recinto de la lonja. De esta manera se ha hecho realidad una vieja reivindicación, sobre todo, de los marineros de la pesquera de la «llum» que durante el verano vienen a faenar en Vinaròs.

¡ Las frutas y verduras más frescas, cada día, del campo a su mesa!

VINAFRUITS Frutería

Plaza San Agustín, 16 - Frente Mercado - VINAROS

Si tienes que seguir una dieta equilibrada por motivos de salud o simplemente por gusto, aquí encontrarás la manera más sana de conseguirlo!

MEGANE CLASSIC

El placer de viajar

Autoca, S.L.

Ctra. Nacional 340
Vinaròs
Benicarló

RENAULT

MÉS QUE BÓ

El nou establiment que t'ofereix CUINA CASOLAN I PASTISSERIA tot elaborat de la man[illegible] més natural.
T'esperem al
Carrer Sant Pascual, [illegible]
Tel. 45 31 57 - VINAR[illegible]

SOCIEDAD URBANISMO

Vecinos de la calle Andorra piden una "salida" digna

El problema en el que se encuentra la calle Andorra no es nuevo. Se arrastra desde hace varios años y además con cambios en su configuración urbanística. Los vecinos de la calle Andorra continúan reivindicando una «salida digna», ya que los problemas de trafico, al estar los coches aparcados en ambos lados, son muy importantes. Según vecinos de la calle, en la entrada desde la avenida del País Valencià no hay ninguna señal que avise que no hay «salida» y son muchos los conductores de fuera de Vinarós que se «cuelan», dando la ciudad una imagen «tercermundista». También denúncian que son demasiadas las personas que llevan a pasear a sus perros por la zona y la «decoran» de excrementos.

Algunos vecinos piensan que ya es hora que se «abra» esta importante arteria hacia la Torre de Ballester. Así se podría salir hacia la avenida del País Valencià, por detrás del Supermercado Ecocas. Con ello se ganaría una nueva plaza y sobre todo aparcamientos que tanta falta hacen en Vinarós. Esperemos que el PGOU de Vinarós no retrase más. La situación en la que se encuentra en estos momentos la Calle Andorra es totalmente anómala y, más, en una población que sobrepasa los 20. 000 habitantes. Por de pronto, sus vecinos solamente saben que el ayuntamiento de la ciudad les va a mejorar el alumbrado público. Por otra parte, se sienten «discriminados» respecto a otras calles.

FOTO DIFO'S

¿Verán algún día "la luz" los vecinos de la calle Andorra?

Lentitud y falta de personal son los principales problemas de la Justicia

La lentitud en los trámites, la falta de personal y las deficiencias informáticas son los principales problemas que padece la Justicia en España, según el Libro Blanco que está elaborando el Consejo General de Poder Judicial (CGPJ). Según informó en rueda de prensa celebrada en Albacete el vocal del CGPJ Marcelino Murillo, el objeto de este libro es detectar las disfunciones y deficiencias de la Administración de Justicia para después aplicar un remedio inmediato, dentro de las posibilidades reales, que permita la solución de esos problemas y la agilización de los asuntos pendientes.

No obstante, explicó que cuando la redacción haya concluido, el Libro Blanco será remitido a los poderes públicos responsables para que decidan sobre la aplicación de las posibles soluciones aportadas por los magistrados.

Sistema piramidal.

«El diseño del Libro sigue un sistema piramidal que comienza describiendo los problemas del Tribunal Supremo y la Audiencia Nacional para ir descendiendo a los Tribunales Superiores de las distintas regiones, Audiencias Provinciales y Juzgados», explicó Murillo, quien no ofreció una fecha para su conclusión. Ahora está en fase de recogida de datos. Tanto para este vocal del Consejo como para el presidente del Tribunal Superior de Justicia de Castilla-La Mancha, Emilio Frias, los problemas son coincidentes en casi todas las regiones, aunque algunas de ellas han avanzado más que otras en determinados procesos informáticos. Este es el caso del País Vasco, que tiene un sistema informático «envidiable,» que aligera la Administración de la Justicia y permite llevar a cabo ciertas tareas que en otros lugares como en Castilla-La Mancha son inviables en la actualidad. Aquí se dan las mismas condiciones y probablemente costaría todavía mucho tiempo alcanzar ese nivel. Respecto a las soluciones a estos problemas, «la gestión pasa por una fuerte actividad inversora que, en muchos casos, se nos escapa de las manos», dijo Murillo, que es el representante del Consejo General del Poder Judicial para Castilla-La Mancha.

FOTO A. ALCAZAR

El juzgado de Vinaròs en la plaza San Antonio.

Caixa Rural-Caixa Vinaròs premia a sus clientes

FOTO A. ALCAZAR

Ya han empezado las obras de la nueva Caixa Rural-Caixa Vinaròs.

Caixa Rural- Caixa Vinaròs, con el deseo de premiar la fidelidad y confianza que sus clientes han depositado en su gestión, ha iniciado una serie de sorteos mensuales entre los titulares de las cinco cuentas estrella de esta entidad bancaria. Estos sorteos van encaminados también a fomentar entre sus clientes un espíritu lúdico y de formación, así como de promoción de nuestra ciudad y nuestras comarcas, pues van desde videos infantiles hasta viajes de un fin de semana. Los sorteos se han estructurado semanalmente de la siguiente forma:

1ª. Semana del mes: sorteo Cuenta Nómina. Se sortearán, entre los titulares de este tipo de cuenta, 10 reproducciones del video «El otro Vinaròs», «Flora y Fauna I», de José Reula (Cámara) y Rubén Duro (Biólogo).

2ª. Semana del mes: sorteo Cuenta Joven: Entre los titulares de la cuenta joven o sub-25, se sortearán mensualmente 9 viajes a «Port Aventura». El viaje se realizará la primera quincena de Septiembre.

3ª. Semana del mes: sorteo Cuenta Infantil: Para los más jóvenes clientes de Caixa Vinaròs se sortearán 10 reproducciones mensuales de videos de tipo infantil.

4ª. Semana del mes: sorteo Cuenta Pensionista: Los más «veteranos» de la Caja podrán disfrutar de viajes de 1 día para conocer el Maestrat y Els Ports. Cada mes 9 titulares de este tipo de cuenta y sus respectivos acompañantes serán los agraciados que trimestralmente viajarán por nuestras cercanas comarcas.

Así mismo, y trimestralmente se realizará un sorteo entre los titulares de Cuentas de Autónomos y Profesionales consistente en un viaje de fin de semana, durante los meses de Junio y Diciembre, a Andorra y Benidorm.

Los nombres de los premiados serán expuestos mensualmente en el tablón de anuncios de Caixa Vinaròs, y se les comunicará oportunamente.

Este tipo de promo... nes son un añadido a l... ventajas que por su natura... leza tienen las cuenta... mencionadas (alta remune... ración, seguros de vida, ta... jetas de crédito gratui... etc...), y que unidas a l... productos de Activo (Des... cuento Comercial, Cuenta... de Crédito, Préstamos con... Garantía Personal e Hipote... caria, Avales, Leasing, etc...) con excelentes tipos de in... terés, Extranjero (Financia... ción del Comercio Exterio... etc.) con mínimas comisio... nes y Servicios (Interme... diación de Activos Financie... ros, Fondos de Inversión, ... Valores, Planes de Pensio... nes, Correduría de Segu... ros, Domiciliación de Habe... res y Pagos, etc.) algunos ... sin ningún tipo de Comisió... otros con Comisiones mín... mas, hacen de Caixa Rural... Caixa Vinaròs una entidad ... ágil y eficaz que busca cum... plir siempre una de sus ... máximas, que la confianza ... del pueblo redunde en el ... mismo pueblo.

Apoyo psicoemocional de la Asociación Española contra el Cáncer en Vinaròs

Menchu Marés, presidenta de la Junta Local.

En la Asociación Española contra el Cáncer (A.E.C.C.) de Vinarós existe un programa de Rehabilitación, tanto a nivel individual como en terapia de grupo, para todas aquellas personas, tanto en enfermos como familiares, que necesiten ayuda en su lucha contra el cáncer. Pero, ¿cuándo se requiere de ayuda psicológica?.

Se requiere de ayuda psicológica, cuando las reacciones emocionales del paciente con cáncer interfieren en el tratamiento de su enfermedad. También si esas reacciones le impiden llevar a cabo actividades como pueden ser: leer, cocinar, trabajar... que sin ellas podría realizar perfectamente. Dichas reacciones emocionales también pueden llegar a incrementar el dolor (tanto físico como mental, social, espiritual...) e incluso llegar a desembocar en trastornos psiquiátricos como la ansiedad o la depresión. Por reacciones emocionales entendemos múltiples manifestaciones como son: sentimientos negativos (como la apatía, tristeza, miedo, dolor...); sensación de incertidumbre (preguntas como: ¿qué pasará conmigo ? ¿cómo acabará todo ?...); pérdida de control de la situación; pérdida de autoestima (valoración negativa que uno da de si mismo).

Una intervención psicológica debe usarse siempre que se considere oportuna, pues no siempre lo es para el paciente con cáncer. Esto depende de múltiples factores como son: la personalidad, los recursos de cada persona, sus estrategias de afrontamiento... Ahora bien, sea o no oportuna dicha intervención tiene siempre un único objetivo: mejorar la calidad de vida del paciente con cáncer, entendiendo ésta como la valoración que hace el propio paciente de su vida teniendo en cuenta el estado en el que se encuentra. Con las técnicas psicológicas, que incluyen siempre un componente de relajación, se intenta:

1.- Detectar las necesidades de cada enfermo: apoyo, comprensión, soledad.

2.- Fomentar los recursos o estrategias de afrontamiento al problema que posee el paciente y que le son eficaces.

3.- Intervenir si se precisa para tratar las diferentes reacciones emocionales que pudieran existir. El programa de ... áreas: a) Control de An... dad. b) Control de la De... sión. Entrenamiento en ... samientos positivos. c) ... trenamiento en Habilida... Sociales.

¡Tú problema es tam... el problema de muc... Compartir es hacer q... carga sea menos pes...

Los interesados d... déis dirigir al local de l... ciación Española co... Cáncer. Travesía de S... cente, 3- 1º (junt... Jovellar) - Vinarós. H... Martes y Miércoles ... 12 H. Jueves de ... 18'30 H. O llamando ... fono (45 16 29) dent... mencionados ho... También al teléfon...

PAGINAS PARA EL DIALOGO

MARIA ELVIRA SANSANO

Concejala (PSOE)

El Conseller dispone

El Pleno del Ayuntamiento (¿el hombre?) propone, y el Conseller (¿Dios?) dispone.

Así de rotundas y claras eran las palabras de la concejal de Bienestar Social en el último pleno de Ayuntamiento de Vinaròs. Ante semejantes razones sólo podemos decir: ¡Alabado seas Señor! No fueron las únicas explicaciones que nos dio, pero si la más creíble. Las razones, por las que el grupo Socialista de Vinaròs defendemos la construcción de la residencia en nuestro término municipal, se recogen en el DOGV del 26/4/90.

La ORDEN de 9 de Abril de 1.990, de la Conselleria de Treball y Seguretat Social sobre Registro, Autorización y Acreditación de los Servicios Sociales de La Comunidad Valenciana, en el anexo V dice: 2. Residencia de Minusválidos psíquicos adultos, con autonomía limitada, minúsvalidos psíquicos profundos y minusválidos físicos gravemente afectados mayores de 16 años.

Ubicación: En lugares de fácil acceso e integrados en grupos poblacionales respetando su propio entorno natural y con adecuada red de transportes públicos próximos a equipamientos sanitarios y servicios comunitarios.

De todos es conocida la ubicación del centro específico de educación especial, centro al que acuden disminuidos hasta los 20 años. Los que conocemos alguna residencia de minusválidos, sabemos que ocasionalmente y cuando las necesidades lo requieran, pueden acoger a discapacitados con edades inferiores. Conocida es también la existencia de transporte público y el emplazamiento de los Servicios Sanitarios más completos de la comarca.

Espero que estas líneas clarifiquen las «Poderosas razones técnicas» de la concejala de Bienestar Social. ¿Estaremos hablando del mismo tipo de Centro?.

Creo que desde el PSOE hemos defendido cuanto hemos podido el tema que nos ocupa, hay quien incluso se ha llevado algún que otro varapalo en el terreno laboral (difícil de entender en democracia), pero somos conscientes de que estamos en minoría y que nuestros conciudadanos decidieron en su día quién y con qué apoyos debía gobernarles.

ISABEL CLARA GOMBAU

Concejala de Bienestar Social (PP)

Primar el interés general

En ocasiones se utiliza un tema de Bienestar Social para esa pequeña «guerra de guerrillas», el corrillo de las mezquindades en que parece inmerso el Partido Socialista de Vinaròs. No podemos luchar contracorriente, ni pretender obras insanas que en nada mejoren la calidad de vida de esos ciudadanos, por desgracia disminuidos psíquicos, que deben estar donde mejor acogida y asistencia pueda proporcionarles.

Quizás el tema CRIS sea el único o de los pocos en los que prevalece el interés asistencial, al político. Sorprende, por este motivo, la actitud que ha tomado el Grupo Socialista de Vinaròs ante la disconformidad de una residencia día/noche o el CRIS, un centro destinado a la rehabilitación e inserción social, por lo que se tiene de opinión partidista, desinformada e ignorante sobre el tema en cuestión.

Salvando los criterios internos entre dos ciudades de la misma comarca, nos encontramos con que Benicarló cuenta ya con dos recursos disponibles (centro ocupacional y centro de día- denominada «unidad de profundos») que atiende en este momento de forma bastante completa a este tipo de población. Mientras, en Vinaròs sólo disponemos con el Centro de Educación Especial prolongada hasta los 18 años primero y a los 20 años después. Resaltar que la edad media de los profundos que están en el Centro de día de Benicarló es de 30 años. Es lógico suponer que la edad de los padres de los niños de Benicarló es más avanzada que la de los niños del Colegio de Educación Especial de Vinaròs, con el consecuente problema tras su desaparición.

Algo que quizás desconocen los miembros del grupo socialista es que los CRIS se definen como servicios específicos y especializados, dirigidos a enfermos mentales crónicos, con un deterioro significativo de sus capacidades funcionales, donde se llevan a cabo programas de trabajo adecuados a sus características, necesidades y situación concreta. Hasta ahora, los enfermos mentales han sido transeúntes, sin estructuras alternativas para poder atenderlos, con el vacío legal hasta la orden de 3 de Febrero de 1.997 de la Conselleria de Trabajo y Asuntos Sociales. Por esta orden, se modifica la orden de 9 de Abril de 1.990, con el fin de atender los nuevos servicios que se van a prestar a enfermos mentales, los CRIS. Estos centros son totalmente novedoso e inexistente en nuestra comunidad y permiten la rehabilitación e inserción socio laboral o un paso alternativo al hogar.

Algo que también parecen desconocer los miembros del grupo socialista es que los enfermos mentales, con esta nueva ley, pasan a ser competencia de los Servicios Sociales, ante el desacuerdo anterior, pues no estaban las competencias definidas.

Por lo tanto, se deduce que un CRIS tiene que estar en coordinación con los centros de salud mental, y que mejor que ubicado en Vinaròs justo al lado de nuestro Hospital Comarcal, pues este centro cuenta con una unidad de salud mental y una unidad psiquiátrica hospitalaria, dado que hablamos de personas que sufren depresiones, tienen recaídas y se descompensan, necesitadas en fin de una atención hospitalaria lo más cercana posible.

De la misma forma tan contundente, es sencillo de entender para cualquier ciudadano de Vinaròs, excepto por el grupo socialista, que la tan pregonada residencia día/noche, que va a ubicarse en Benicarló, a pesar de su aprobación en pleno, es técnicamente acertada, pues se trata de integración de servicios y la consolidación de todo un trabajo y experiencia anterior.

Con toda esta polémica, queda muy claro que el grupo socialista no observa el bien de los ciudadanos desafortunadamente disminuidos, sino la crítica ignorante al Partido Popular. Otra posibilidad es que su raciocinio no alcance a comprender la necesidad técnica de los proyectos. Ambas cosas les descalifican políticamente.

Tengan claro los ciudadanos que si no conseguimos el CRIS en Vinaròs será una gran pérdida para la ciudad y para este tipo de enfermos.

Si esto se produce, el único responsable será el PSOE por esa costumbre de hacer demagogia y perderse en discusiones geográficas de escaso nivel humano. Los beneficiarios a nivel de toda la comarca, actualmente sin ninguna acogida, serían, además de los enfermos psicóticos (actualmente 40 atendidas por el Equipo Social de Base de Vinaròs), los depresivos, bipolares y con trastornos graves de personalidad.

Desde el E.S.B se han detectado diez casos más de psicóticos que no pueden ser atendidos por falta de capacidad.

El CRIS va a aglutinar todos los grupos de enfermos mentales antes mencionados, ubicado muy certeramente justo al lado de nuestro Hospital para cuando dichos enfermos necesiten de asistencia médica. Parece fácil de comprender, ¿Verdad?.

Actualmente en la Unidad de Salud Mental del Hospital Comarcal de Vinaròs hay 12 enfermos hospitalizados y nueve en lista de espera. En tratamiento ambulatorio, la cifra se dispara y es difícil calcularlo. Y sólo hablamos a nivel local. En toda la comarca hemos detectado una población potencial de más de 100 usuarios, a través de otro tipo de demandas.

Deben saber los ciudadanos, que los Servicios Sociales es un tema muy serio, que afecta a muchas familias con enfermos mentales en este caso del CRIS, y a personas transeúntes sin atención facultativa.

Queda claro que la necesidad crea el recurso. No oigamos cantos de sirena que sólo pretenden politizar una cuestión donde han primado acertadamente los criterios técnicos de ubicación, para el bien de este sector de personas necesitadas de asistencia.

El Grupo Socialista parece despistado o insolidario en el tema del CRIS. Es para reflexionar al respecto.

"EL RACONET"

Estas vacaciones de Semana Santa, equipe su chalet o apartamento con nuestros artículos de MENAJE, que, como siempre los tenemos para usted a los mejores precios.

Plaza San Agustín, 6 - Tel. 45 04 93 - (Plaza Mercado) - VINARÒS

6.999 Ptas.-

99 Ptas.-

NOVEDAD

MAGIC DRINK

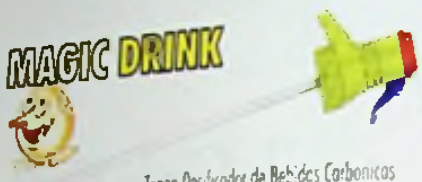

Tapon Dosificador de Bebidas Carbonicas

ROTULART

Arte en Rotulación

LETRAS ADHESIVAS
PLACAS GRABADAS
ROTULOS LUMINOSOS

Los profesionales de la Hostelería, tienen la oportunidad de escoger entre la más variada y selecta colección de posters, fotos, pizarras y marcadores

¡La mejor imagen ayudará indiscutiblemente a su negocio!

San Francisco, 61
Tel. 45 19 35
VINARÒS

DROGUERIA Y PERFUMERIA

ARNAU

¡Para decorar su casa, para embellecer su rostro!

Avda. Libertad, 47
Tel. 45 19 58

VINARÒS

ESQUERRA UNIDA
ELS VERDS
Gabinete de prensa

Los parkímetros

Hace días que se está hablando en nuestra ciudad de dar soluciones al gran problema del aparcamiento que tiene no sólo nuestra ciudad, sino el 90% de las ciudades. Se han efectuado reclamaciones sobre el tema por casi todos los usuarios del automóvil, particulares, transportistas etc, pasando a pronunciarse hasta la Asociación de Comerciantes. Estos han visto perjudicados sus intereses desde la última reestructuración viária, por lo que han solicitado varias reuniones a la corporación para pedir soluciones al tema. Esta asociación ha presentado un nuevo plan de ordenación para la plaza Tres Reyes y calle de San Cristóbal. Los grupos políticos, con representación en el ayuntamiento de Vinaròs, han mantenido varias reuniones al respecto para tratar dicho tema y los populares han propuesto la instalación de parkímetros de pago en al zona centro de la población.

Propuesta popular

Quieren que una empresa privada instale parkíme-tros en el centro de la ciudad. Estos parkímetros serán de pago a la hora y serán controlados por empleados controladores de la propia empresa, a cambio de que lo recaudado por este concepto sea para la empresa privada que gestiona los parkímetros.

Ante esta propuesta presentada por el PP, nuestro grupo político EU-EV, manifestamos que los ciudadanos de Vinarós, ya pagamos demasiados impuestos. Por otra parte, si se tuviera que pagar por algún concepto, lo lógico sería que fuera para las arcas municipales que buena falta le hace y no para que se lo llevara otra

empresa. Por lo que después de hacer una extensa reflexión sobre el tema y siguiendo con la línea que nos caracteriza de trabajar por el pueblo, presentando de todo lo que pueda afectar a la ciudad y a sus ciudadanos propuestas alternativas y constructivas, tememos que decir que es evidente que la ciudad de Vinarós ha dejado de ser un pueblo y ante el gran incremento de nuestro parque móvil, además de los vehículos que nos visitan de toda la comarca, bien sea por nuestra gran oferta del comercio, astronomía, fiestas patronales y culturales, ocio nocturno, etc, seguimos careciendo de plazas de estacionamiento.

Nuestra propuesta siempre ha sido la de que cada edificio que se construya en Vinarós debe de tener su propio parking. Además, el Ayuntamiento debe promover zonas de aparcamiento ya bien sean recintos vallados o parkings subterráneos, buscando si es preciso para ello y para la economía de la ciudad, la colaboración de empresas interesadas en su explotación.

Propuesta de EU-EV

Hay que buscar la colaboración de una o varias empresas para la colocación de parkímetros en la zona centro de la población (Tres Reyes, San Cristóbal, San Valente, Jovellar, Socorro, San Antonio, Arcipreste Bono, País Valencià, San Francisco).

Estos serían totalmente gratuitos, para los usuarios de los vehículos.

Su única limitación sería la obligatoriedad de mover el vehículo cada hora. Con ello se conseguiría que el centro de la población, donde hoy en día vemos vehículos horas y horas sin que se muevan, por no decir de algunos que no los mueven en días, fuera una zona donde cualquier ciudadano que tenga que hacer una gestión ya bien sea en el Ayuntamiento, en el banco, correos, o bien en cualquiera de los muchos comercios del centro de la población, que son donde normalmente hay más problemas de estacionamiento, fuera más fácil encontrar un hueco vacío. Por otra parte, sería controlado por la policía local, que es la que efectuaría la correspondiente denuncia al que superara la hora, a través de los policías que efectuaran la segunda actividad ya bien sea por su edad o por sus circunstancias y el dinero de los posibles infractores irían a parar a las arcas municipales. Creemos que lo mejor sería poder estacionar todos en el sitio más próximo o idóneo sin tener que preocuparnos por la falta de estacionamiento, pero ante las circunstancias de hoy en nuestra ciudad, entendemos que es una solución lógica y fácil de asumir por parte de todos, aunque también sabemos que no es la mejor.

PARTIDO POPULAR

Gabinete de prensa

Obras son amores

Hay quien vive sólo de buenas razones. Otros como el Grupo Popular funcionan con obras tangibles, realidades que se plasman en la vida cotidiana de nuestra ciudad.

Un claro ejemplo, del grado de implicación de la alcaldía en las mejoras de Vinarós, es el proyecto del paso subterráneo de María Auxiliadora. Esta propuesta y exigencia del Grupo Popular, se prevé poder iniciar durante este año, según las posibilidades económicas del Gobierno Central. Los 244 millones de presupuesto para la obra los subvenciona al 100% el Ministerio de Fomento. Después aún habrá quien comente que Vinarós no es importante para las instituciones.

La realización de las obras de María Auxiliadora, promesa que otros grupos han formulado durante muchos años, al fin está en marcha. Esto se debe al interés de la alcaldía en eliminar el punto negro que es el cruce con la carretera de la Ermita: ese peligro que desgraciadamente ha costado varios accidentes.

Somos conscientes, de que las obras de realización del proyecto van a resultar molestas durante un tiempo para los vecinos. Por lo cual les pedimos ese grado de paciencia que al final repercute en el bien común.

El Partido Popular, aún con las dificultades de gobernar sin mayoría, está llevando a cabo proyectos que hasta ahora resultaban impensables. Y si esto se puede realizar, es gracias al grupo o a los grupos que anteponen el interés de los ciudadanos de Vinarós a su interés político.

Tras María Auxiliadora, vendrán Pío XII y Juan XXIII, que son ya firmes promesas de la Conselleria, una vez se finalicen las gestiones oportunas para ambos proyectos y se firmen los convenios correspondientes.

Todo se andará, bien asfaltado y urbanizado, con la gestión del Partido Popular. La alcaldía tiene mucho interés en que esto se concrete rápidamente, porque ya sabemos, y cada vez los ciudadanos de Vinarós son más conscientes de ello, que OBRAS SON AMORES.

Una columna para la meditación

Triste récord

Por primera vez en la historia de nuestra ciudad, y sin que sirva de precedente, la Comisión de Urbanismo del Ayuntamiento ha conseguido un récord realmente triste.

Parecía imposible. Dicha comisión ha conseguido con sus decisiones, que todos los sectores involucrados en el ramo de la construcción (constructores, contratistas, almacenes de la construcción, arquitectos, aparejadores, etc.) y, por supuesto, los ciudadanos que necesitan hacer alguna obra o reforma, coincidan en su general descontento y fuertes críticas a la actuación de dicha Comisión de Urbanismo, por la cantidad de trabas y pegas que les ponen a todos sus proyectos.

Quizás, los miembros que forman dicha comisión olvidan que su "obligación", como concejales y representantes electos de Vinaròs, es la de ayudar a los interesados, intentando solucionar y facilitar los problemas que les pudieran surgir.

Por cierto, se me olvidaba, esta comisión está encabezada por los ínclitos concejales los señores May y Roda, los cuales quizás no se han dado cuenta, ni han asumido todavía que a ellos (bueno a ellos no creo, seguro que no), a su partido, le han votado para dar "soluciones", tal como rezaba su eslogan en pasadas elecciones.

De todas formas el tiempo pasa rápido, muy rápido y todo cambia. Esperemos que los cambios que se nos avecinan sean más acordes con los tiempos que estamos viviendo, en que los talantes que deberían progresar son los que defienden el estado del bienestar.

Hemeroteo

LO DIJOUS DE VINARÒS

Fresno

Debido a las obras de Urbanización que se realizan en la Avenida de Mª Auxiliadora zona donde se encontraba el ultimo fresno (Fraxinus angustifolia) Apnal denuncia que el ejemplar ha sido talado sin necesidad alguna por tratarse de una especie autóctona de porte arbóreo que podia haber sido transplantada a otra zona de la ciudad.

Fedesa

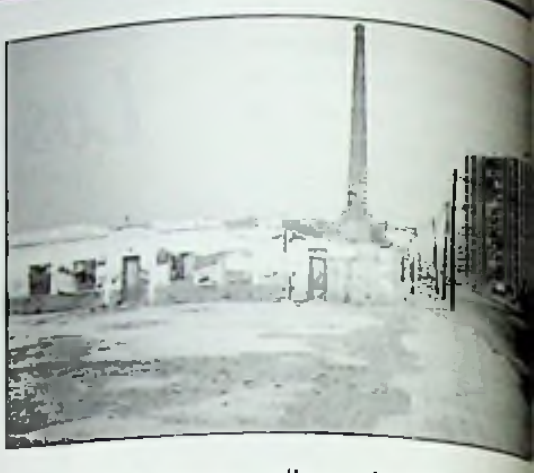

La antigua fabrica de levadura situada en la Avenida Febrer de la Torre comenzó hace algún tiempo a ser derribada, son muchos los vecinos de la zona que se quejan del estado actual en que se encuentra y piensan que el ayuntamiento debería obligar a que se vallara el solar.

Camión multiusos

El miercoles dia 12 de Marzo el Parque Movil del Ayuntamiento de nuestra ciudad estrenó un nuevo camión multiusos que sobre todo dará servicio a los contenedores de jardineria tanto de la zona turistica Norte como Sur, entre otras.

Alample III

A mediados del pasado mes de febrero, la embarcación con Base en el puerto de Vinarós, ALAMPLE TRES estuvo a punto de «hundirse». Se produjo una vía de agua de pequeño tamaño ya que se produjo el despredimiento de un tapón corrido por la corriente galvánica que provoca el giro continuo de la hélice. Los bomberos del parque comarcal acudieron rápidamente al lugar del suceso.

Ermita

A la Ermita de la Mare de Deu de la Misericordia y Sant Sebastiá se la dotó de luz eléctrica el 15 de Enero de 1964 gracias a la colaboración de los electricistas de la ciudad.

Río Senia

La desembocadura del río Senia, desde el puente de la CN- 340 hasta el mar, está previsto que, en un futuro no muy lejano, se convierta en una especie de parque natural ya que hay algunas especies autóctonas que habitan en la zona. El ayuntamiento de Alcanar tiene los proyectos bastantes adelantados, junto a diversas administraciones de Cataluña.

Pont Roig

Tras el nuevo trazado de la via del tren a que dado prácticamente inservible de darsele una utilidad serviría para «conectar» ambos márgenes del Río Servol y facilitaría en parte los accesos desde la carretera de Ulldecona hacia la Nacional 232 por detrás de la ermita de San Gregori.

Incendio

Se produjo frente al centro comercial Mercadona, en el Paseo de Juan Ribera. El motivo, según parece, fue el lanzamiento de una colilla. El fuerte viento «ayudó» a propagar rápidamente el fuego en la zona. Trabajaron en la rápida extinción un equipo del Parque Comarcal de Bomberos.

Cruce muy peligroso

Cada vez se producen más accidentes en el cruce formado por las Avenidas de Castellón y Capitán Cortes, junto al Cuartel de la Guardia Civil, la zona no está muy bien señalizada horizontalmente.

E.P.A.

La escuela de personas adultas «LLibertat» situada en los bajos del antiguo colegio de San Sebastián se ha quedado prácticamente pequeña de debido al gran numero de alumnos que acogen sus aulas. En una reciente visita realizada por el Alcalde de la ciudad, Jacinto Moliner, le expusieron los principales problemas, de los cuales tomó buena «Nota».

Obras

Además de la avenida de María Auxiliadora ,desde principios de año también, se está urbanizando la avenida del Campo de Fútbol. Finalizadas las obras, las dos vías darán un buen servicio de comunicación en ambas zonas de la ciudad.

Playa del Fortí

Llega el buen tiempo y en la Platja del Fortí, «gracias» a la pasividad de algunos de sus dueños, los perros continúan haciendo de las suyas. ¿Hay normativa para denunciarlos? Por otra parte, hay bañistas que piden que se mejoren las escaleras para acceder a la playa desde el Paseo de Blasco Ibáñez.

La Alameda

Vecinos de la plaza denuncian que algunos de los niños acuden allí para «jugar» pero en realidad lo que hacen es destrozar los jardines. Algunas de las madres «pasan» olímpicamente de lo que hacen sus hijos e incluso se «enfrentan» cuando les dicen algo.

Hangar

Llega una nueva Primavera pero Hangar sigue de moda. Pasado el Carnaval, la estrella continua dando luz y buena marcha a las noches de Vinarós y comarca. Son muchas las fiestas que han preparado para la primavera y verano.

Orfeó Vinarossenc

De no surgir imprevistos de última hora todo, indica que el Orfeó Vinarossenc participará el próximo mes de julio en el Certamen Internacional de Habaneras y Polifonía que se celebra cada año en la localidad alicantina de Torrevieja, la ciudad de la sal.

Semana del árbol

La concejalía de Medio Ambiente y la Escuela taller «Serra de l'Ermita» organizaron conjuntamente la Semana del Arbol. Los escolares de los diferentes colegios de la ciudad plantaron pinos, carrascas y robles en la sierra del Puig.

Navelate

El día 3 de Marzo, en la vecina ciudad de Alcanar, se celebró un homenaje póstumo a D. Joan Gil Fibla, un «gran canareu». Fibla en 1948 fue el creador de la variedad Navelate en su finca de Vinaròs. El próximo año se cumplirá el 50 Aniversario.

Giros a la izquierda

Desde hace algún tiempo, se han prohibido los giros a la izquierda en el cruce de la CN-340 con la Bolera, les Capsades y dirección Valencia- Barcelona, con el fin de evitar en parte los numerosos accidentes que allí se producen. La zona soporta mucho tráfico que se dirige al Hospital Comarcal, sobre todo.

Pila bautismal

Nadie duda del excelente trabajo que están realizando en la ermita los alumnos de la Escuela Taller. Los de cantería han comenzado a realizar una nueva pila bautismal para la iglesia. La actual será substituida ya que es de conglomerado.

Salesianos

Según fuentes municipales, le queda poca vida a la «emblemática» edificación. En el proyecto de paso subterráneo, en el cruce de la CN-340 con la avenida de María Auxiliadora, se contempla la construcción de una rotonda frente a los salesianos. Por lo tanto, la empresa adjudicataria de las obras deberá derribar también los salesianos.

Playa del Clot

Un informe de la Conselleria de Medio Ambiente desaconseja el baño en la Playa del Clot, situada junto a la Plaza de Toros. La concejalía de Medio Ambiente y el alcalde de la ciudad han remitido un escrito a la conselleria interesándose por la situación actual del informe.

A LA VENTA LA 2ª FASE DE CASAS TIPO CHALET, a 200 m. del Polideportivo

PROINMOBERT S.L.

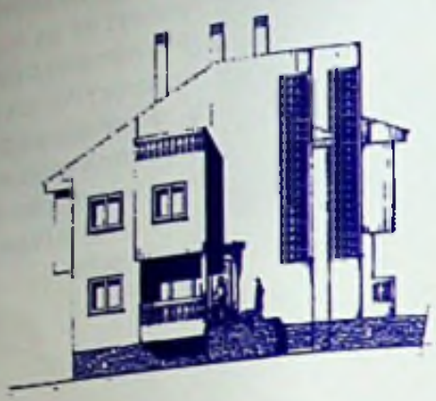

ISOS DE PROTECCION OFICIAL
en la calle San Pascual de Vinaròs.
Desde 4.500.000 ptas.

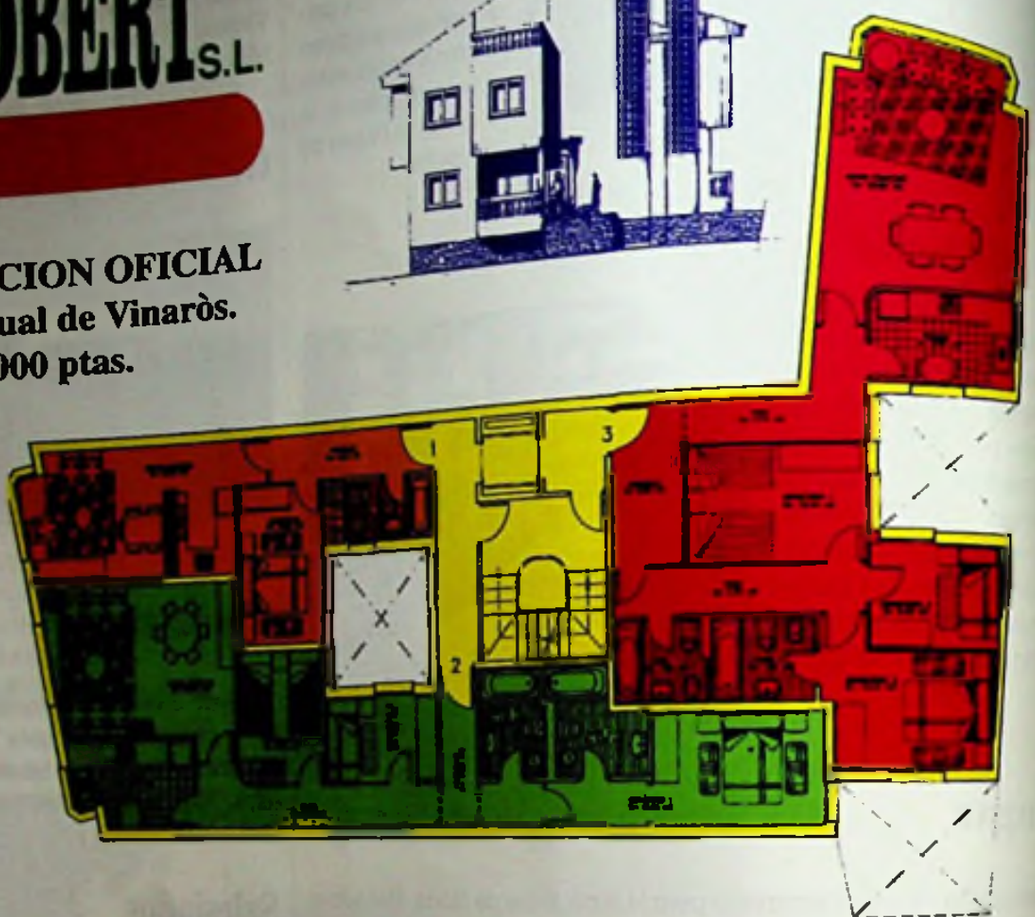

IFORMACION Y VENTA:
Dr. Fleming, 6 bajos
Tel. 45 23 11
VINARÒS

---

n el mismo Pantano
e la Sénia

Molí l'Abad 2

HOTEL con magníficas vistas al lago y un cómodo AUTO SERVICIO, para unas comidas rápidas y económicas. También paseos en barca por el mismo Pantano.
¡No te pierdas el despertar de la Primavera en este maravilloso paisaje!

Reserva de habitaciones al teléfono 977 / 57 52 71

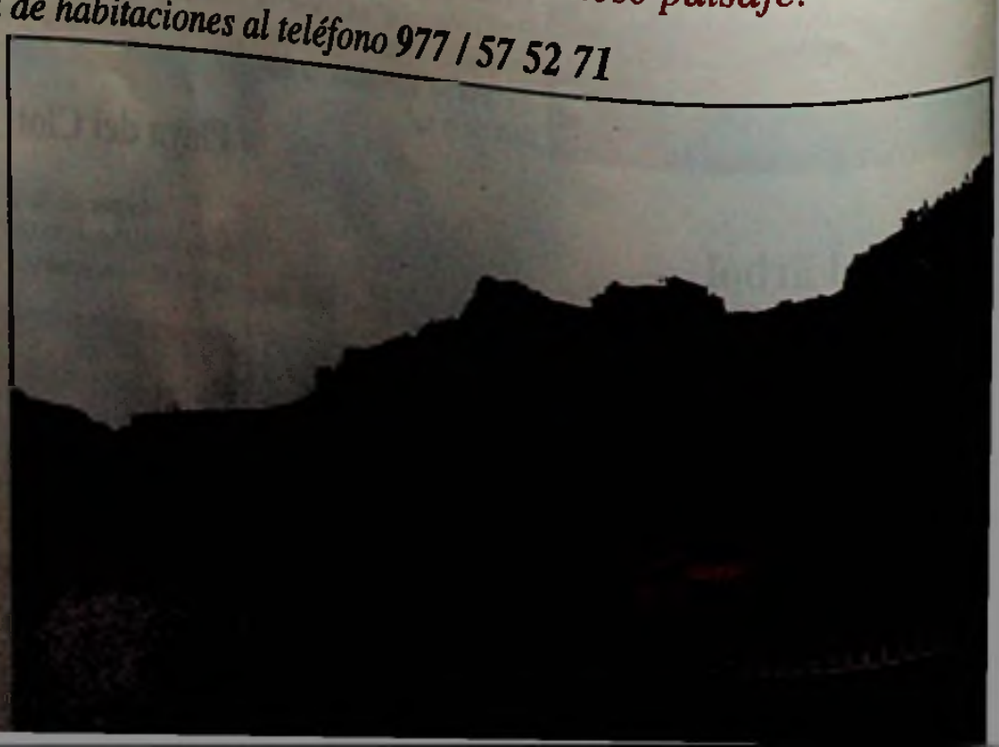

Especial Moda

Primavera
Verano '97

Ya llega la Primavera Verano '97

Y nosotros nos adelantamos a este hecho, dedicando 16 páginas a tal acontecimiento.

Un resumen en imágenes y comentarios sobre lo que el lector puede encontrar en nuestro comercio local.

Lencería, maquillaje, ropa vaquera, zapatería, peluquería, moda caballero, moda señora, tejidos, joyería, novios, comuniones, complementos, ...

El comercio de Vinaròs está en condiciones de ofrecer un espléndido escaparate con todo lo que necesitas para vestir las últimas tendencias de hoy.

Nova Casa

BLAU I ROSA

Mayor, 3 · Tel. 45 50 01 y Plaza San Agustín, 10 · Tel. 45 46 36

Peses i Teixits

Mayor, 36 • Tel. 45 34 98 • VINAROS

¡La manera más fácil y económica de poder vestir la moda que más te guste!

Te podemos ayudar a confeccionar tu propia ropa.

Ya tenemos las telas que se van a llevar esta temporada.

CONFECCIONES

La Cubana

Socorro, 23 - Tel. 45 18 69
VINARÒS

Moda informal

o elegante,

pero siempre

con estilo...

"Nuevo Look" para esta temporada

Los peinados se dirigen en dos direcciones opuestas. En un extremo los cabellos muy rizados, con peinados voluminosos que admiten postizos de refuerzo. En otro, los cabellos pegados a la cabeza, cortos o con prietos recogidos. La imagen más avanzada, los cabellos embrollados, de aspecto desaliñado, que parecen pedir un peine y también un tinte, con sus raíces oscuras.

Para él

Se vuelve la mirada al pasado inmediato para recuperar los mejores estilos de cada época. Los tonos ácidos resultan bastante apropiados para combinar con prendas deportivas. El punto de jersey para polos, camisas y suéteres es una apuesta muy vanguardista. Las formas amplias y sobre todos cómodas se combinan con el colorido vivo que impera en los países exóticos. Los trajes masculinos llegan esta temporada con formas más pegadas. Realizados con tejidos con un ligero brillo, los cortes rehuyen el estereotipo convencional. Los colores minerales aportan un aire favorecedor. Tanto en pantalones como en camisas y polos, se impone con fuerza las rayas y el punto de jersey.

¡Para tí, que piensas llevar la Moda hasta lo más alto!

SALÓN DE PELUQUERÍA

Belia

San Francisco, 51 - Tel. 45 18 61 - VINARÒS

Para ella

Los estampados florea-dos, en tejidos como or-ganzas y gasas ... están imponiendo en todas las pasarelas. Las chaquetas vuelven a te... cierto protagonismo, en unos vestidos que vuelven a subir por encima ... la rodilla. Los tonos ácidos y en bloques contrastados son en estos m... mentos un propuesta de los diseñadores. El punto de jersey es otro ... los hallazgos; al ser ligero y adaptable se puede aplicar en numeros... prendas ya que favorece mucho, sobre todo en los vestidos largos. Lo... motivos de inspiración africana, asiática y árabe y las transparencias s... puntos fuertes para esta temporada. También se realza la silueta co... trajes pantalón de corte masculino. El contrapunto femenino lo da la len... cería, que asoma entre el escote de chaquetas y americanas. Lo... diseñadores han apostado muy fuerte por las rayas, tanto en su versi... más habitual, horizontal y verticales, como en su opción más vanguardi... ta, diagonales y oblicuas.

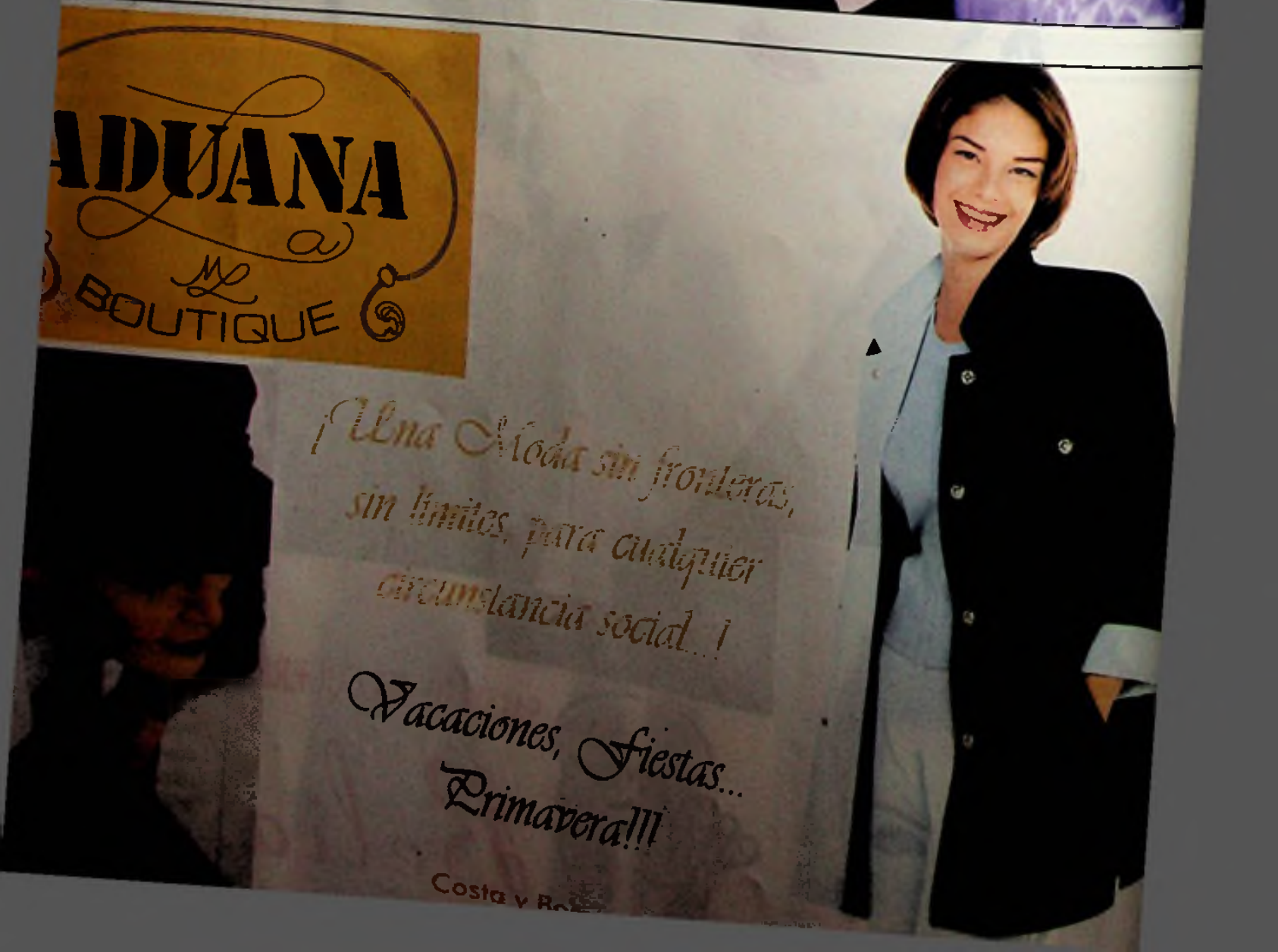

¿Dónde?

Calvin Klein
eyewear

OPTICA BARREDA

Joyas Barreda

Tel. 45 02 48
VINARÒS

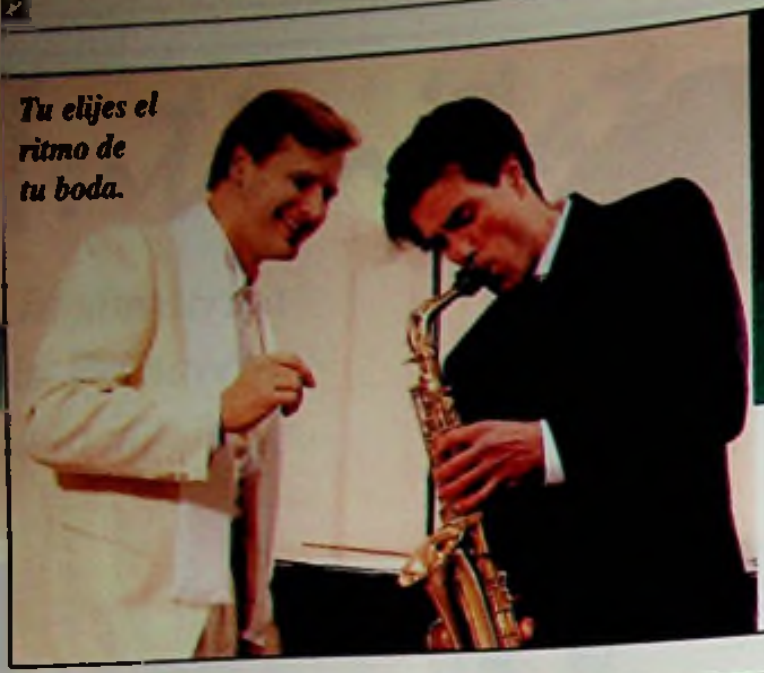

MODAS
Beltrán
¡Especialistas en vestir a los novios!
¡Tenemos todos los estilos!
También padrinos y acompañantes
Socorro, 31 - Tel. 45 03 41 - VINARÒS

La lencería, de moda

Una vez más la ropa interior se exterioriza. Su diseño, sin apenas cambios, se transforma en sugestivos vestidos de verano. Las combinaciones, que desaparecieron por falta de uso, se muestran ahora en diferentes aspectos. Se llevan como un pichi sobre camisetas, hasta, conservando su forma de sujetador y los característicos encajes, transmutándose en vestidos. Los camisones también salen de la intimidad y con mínimo retoques muestran su glamour en escenarios abiertos.

Los zapatos cómodos

Para esta temporada, se imponen los zapatos descubiertos, ligeros y livianos como la moda que complementan. Tiras frágiles, taco-

Moda mujer
Comuniones
Fiestas

Ormar
Modas

Socorro, 17
Tel. 45 23 01
VINARÒS

Massatges
Bellesa
Solarium

QUIRO
ESTETICA
Maribel

PONT, 69 - TEL. 45 61 56 - VINARÒS

nes de punta y la precariedad del paso asegurada, en unos modelos en los que, sólo en ocasiones, el grosor de la suela disminuye la forzada inclinación a la que se someten los pies. Las tiras se entrecruzan el tobillo, donde se sostienen con hebillas o lazos, en busca de la imprescindible estabilidad.

Para él las sandalias y el mocasín están recuperando el puesto que se merecen por lo práctico que resultan.

¡Aquí tienes la moda Primavera-Verano,
para que te vistas según la ocasión!

Obiol
Moda

Plaza Jovellar, 3 - Tel. 45 22 14
VINARÒS

MODA VAQUERA
Mazo

El irresistible estilo de nuestra ropa
Primavera-Verano te está esperando

Mayor, 13 - Tel. 45 45 07 - VINARÒS

¡Sol de verano en tu moda!

amichi
Santo Tomás, 12
Vinaròs

También amichi uomo

Gafas, un buen complemento

La tendencia nos lleva hacia los cristales oscuros y monturas grandes para las gafas de sol. Su forma dibuja un antifaz que cubre las cejas, acorta la nariz y ensancha la línea del rostro. Gafas de línea contundente, proporcionan un mayor anonimato y libertad a quien las lleva y a la vez quiere esconder su mirada. Para esta temporada destacan las formas cuadradas con los cantos redondeados o bien alargadas terminadas en ángulo. Monturas importantes, que destacan junto a unos cristales que deberán ser siempre oscuros, ya que a la vez toman el relevo de las gafas pequeñas y redondas finalmente perfiladas.

FIL D'OR
JOYERIA - PLATERIA

Aprovecha nuestro fantástico
25% de descuento para tus regalos
de BODA y COMUNIONES

Cinturón

Ultimamente, los cinturones han desaparecido de muchos conjuntos. El talle alto, los vestidos sin costura en la cintura, incluso los tejidos estampados tienden a inutilizarlos. Aparecen en los conjuntos de chaqueta y pantalón, en los de dos piezas, en algunos monos, principalmente, en los modelos de fiesta donde brillan por los materiales preciosos en que están confeccionados. Para esta temporada los discretos cinturones son estrechos y afinados.

Ayudate de los bolsos para estar a la moda

Son pequeños y de todas las formas que te puedes imaginar.

La mayoría con asas cortas para llevar cuidadosamente colgados de la mano, en un gesto que los bolsos en banderola nos habían convertido en poco habitual. Bolsitos en consecuencia muy femeninos, con cadenas doradas, broches de boquilla y que pueden incorporarse a cinturones y brazaletes.

De los tonos neutros pasan a los muy coloreados y de los cueros de alta calidad, a los no menos exquisitos tejidos de raso y terciopelo y a diversas filigranas de metal.

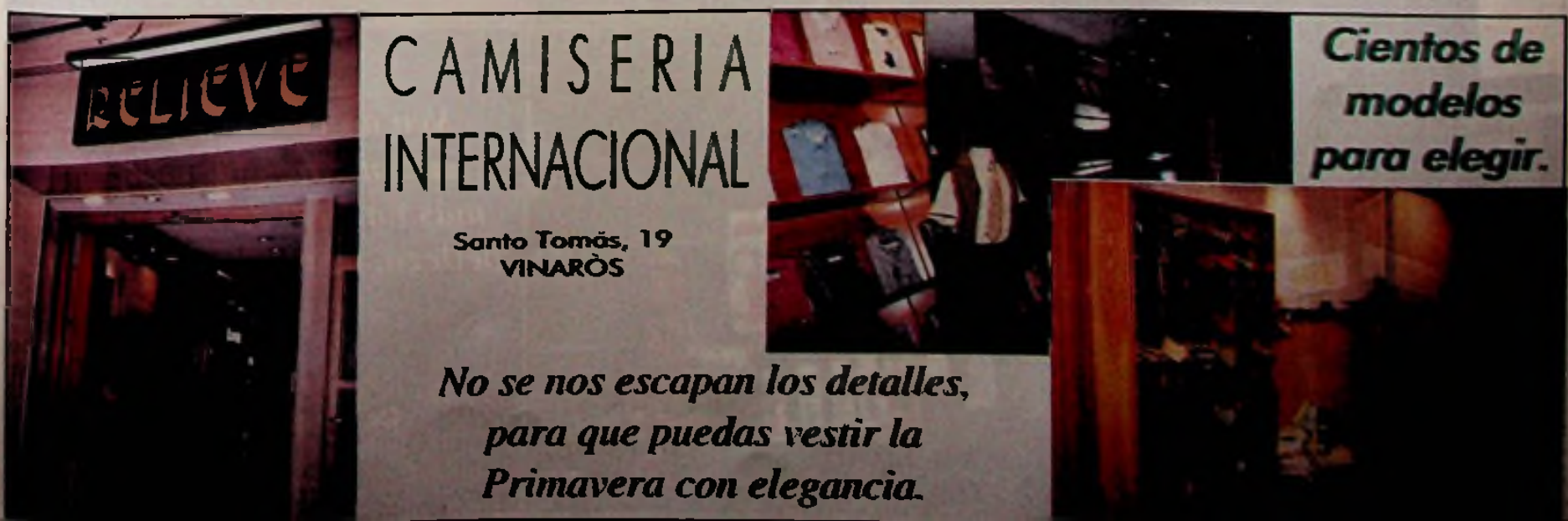

LOPEZ
JOYERIA

MAYOR, 10 - TEL. 45 03 07 - 12500 VINARÒS

Natural Shop

Productos naturales de belleza
Alimentación dietética

Ponte en forma para esta Primavera en nuestra cabina de tratamientos corporales.

Ven a visitarnos, aquí encontrarás la manera más natural de renovar tu belleza, de renovar tu salud.

Dr. Fleming. Local 7
Tel. 45 38 62

ÒPTICA MAESTRAT

Plaça Jovellar, 15 - Tel. 45 53 57 - VINARÒS
Plaça del Mercat - Tel. 46 03 25 - BENICARLÓ

Bisutería

Desde siempre la bisutería a "jugado" un papel muy importante dentro del mundo de la moda. La primavera y el verano son una buena ocasión para lucir las joyas, ya que junto a la piel desnuda lucen mejor. Los brazaletes que cubren los antebrazos o se enroscan en la parte superior. Collares sutiles que se apoyan en la base del cuello y se despliegan sobre el escote. Pendientes enormes o discretos. Adornos plurales, para una moda que acepta y asimila todas las influencias.

Blusas

Novedades para las blusas que presentan gran variedad de formas y estilos. El único denominador común es que suelen ser ajustadas y se adaptan a la línea natural de los hombros. Blusas que se detienen en la cintura y otras que sobrepasan la cadera. Es notable la presencia del color y de una amplia gama de tejidos, frente a las incuestionables blusas blancas.

Tocados

Algunos de ellos están pensados para la pasarela, para enfatizar las tendencias y demostrar que la imaginación, sin frenos comerciales, no tiene límites. Una creatividad que por exagerada que parezca, se nutre, sin embargo, de la rea-

¿una piscina?

¿un jardín?

¿un descapotable?

· Recién nacidos.
· Moda premamá.
· Puericultura.
· Listas bebé.

¡Tu hijo siempre espera lo mejor de ti, compráselo...!

Tenemos lo que te ilusiona, todo lo que te gusta.

Arcipreste Bono, 11 - Tel. 45 68 13 - **VINARÒS**

mare i fill

¿Celulitis, Obesidad?

ANTES

DESPUES

La solución de su obesidad o celulitis puede ser resuelta con **un solo tratamiento local a la semana** durante 8 ó 10 semanas (LIPOESCULTURA), puede perder entre 400 grs. a 2 kg. por semana sin someterse a inyecciones, corrientes, cirugía, ni pinchazos, *sin una sola molestia*, sin tomar medicamentos, TENGA EN CUENTA QUE LE REDUCIMOS VOLUMEN ALLÍ DONDE LO DESEE, a la vez que mejora su circulación y la flacidez muscular.

Venga a conocernos o llámenos por teléfono, **le informaremos gratuitamente y sin ningún compromiso**, además conocerá nuestras especiales condiciones.

No lo dude, podemos resolver su problema (**le moldearemos su silueta**) con los últimos avances de la ciencia totalmente INOCUOS.

CETRACE

CENTRO DEL TRATAMIENTO
DE LA CELULITIS Y LA OBESIDAD
(CLÍNICA DE ESTÉTICA)

*Plaza San Valente, 6, bajos - Tel. 45 16 99 - **VINARÒS***

Salud

La moda está en tener una buena silueta al mismo tiempo que mejoramos haciéndonos eco de la motivación que tenemos por estar lidad. No es una casualidad que aparezcan tocados que cubren el rostro como si de máscaras se tratara. No se trata que los maquillajes dibujen sobre el rostro marcas tribales.

esbeltos; les vamos a dar algunos consejos que nos ayudarán a adentrarnos en la moda: si queremos eliminar uno o dos centímetros de tripa tomaremos diariamente 1/4 de litro de zumo de zanahoria con 1/4 de zumo de col mezclado y preparado en licuadora; si el problema reside en los muslos nos ayudará muchísimo un zumo a base de zanahoria, pepino y remolacha a razón de 10 partes de zanahoria, 3 de pepino y 3 de remolacha, preparando 1 litro y bebiéndolo a lo largo del día.

Estas recetas caseras a la vez están mejorando nuestro estado de salud, al mismo tiempo, te prepa-

Ha llegado el momento de renovar...

milian
STAND DEL MUEBLE
MOBILIARIO Y DECORACION

**Muebles de jardín,
habitaciones para niños...
todos los estilos**

VENTAS: Plaza San Antonio, 37 - Tel. 45 03 43
EXPOSICIÓN: Arcipreste Bono, 2

Hemos cuidado de tu regalo,
como cuidamos de tí.
Maquillajes Primavera-Verano
Tratamientos de belleza
Rayos UVA Depilación...
Reserva tu hora

PERFUMERIA *Yolanda*

Plaza Jovellar, 9 - Tel. 45 57 22 - VINARÒS
Pío XII, 24 - Tel. 47 24 63 - BENICARLÓ

TRADKA

Avda. País Valencià, 11
Tel. (964) 45 61 11
12500 VINARÒS

rará para lucir buen tipo este verano en la playa o en la piscina.

Elige un buen vestido

Participan de todas las tendencias, transparentes, al bies, estampados, de talle alto, o de estilo lencería. También se incorporan aspectos propios como los largos elegantes vestidos camisolas, lo ligeros modelos delantal y los qu se inspiran en las siluetas concretas de los años 60. Por lo tanto d aspecto infantil, sofisticado, clási co, formal o descarado, los vesti dos nos descubren en primavera verano todas sus posibilidades.

Comuniones

Mes de mayo, mes de comunio nes. Si vuestro hijo/a toma la Cc munión este año, recuerda que s

Ya está aquí la Primavera. Todos dispuestos por ella con toda comodidad...

B CALZADOS BARROBES

ZAPATOS - BOLSOS - COMPLEMENTOS

Safón, 1 y 3
TEL. 45 01 75
VINARÒS

Ctra. Nacional 340, km. 143'3
Tel. 45 11 11 - Fax 45 11 66 - **VINARÒS**

EL VESTUARIO PROFESIONAL TIENE UN NOMBRE

Rodiel

¡¡Distíngase!!

UNIFORMES

✓ Sanitario
✓ Hostelería
✓ Industria
✓ Peluquería

llevan los vestidos de niña, especialmente, en blanco, aunque no se descartan colores como el salmón o tostado, y algunos vestidos combinados. Puntillas no muy grandes, y lazos pequeños que realzan la belleza de nuestra hija.

En niño, pocas cosas cambian, se lleva de todo, marineros, trajes chaqueta, ...

Bodas

Aprovechar esta temporada, y no tendréis problemas para elegir vuestro traje.

Para vosotras, elegir vuestro estilo, que encontraréis lo que buscáis, vestidos anchos, estrechos, velos, diademas, tocados, flores natuales, pedrería, ... y todo ello en distintos colores, blancos, marfil,...

Todo lo que queráis lo encontraréis sin problema.

Para vosotros, trajes oscuros, con o sin chalecos, pero se impone la americana de cuello redondo, y cerrada a medio pecho. También podéis elegir entre corbata, pajarita, ...

Lo natural está de moda

Estamos en la puerta de la Primavera. Normalmente después del invierno la gente se encuentra cansada, es un buen momento para tomar vitaminas. Si la gente conociera el ALDE BELIDO, no solo lo tomaría en Primavera, sino durante todo el año, ya que además de ALDE contiene miel de abeja y ginseng. También tenemos que pensar en todos los estudiantes que pronto entrarán en período de exámenes, para ellos tenemos MEMORAN PLUS O BINOMIUM VEINTE, los dos productos contienen vitaminas para la memoria.

Para las señoras y hombres también que deseen prepararse para el verano, deben de tener en cuenta que el sol, todo y parecer tan bueno puede llegar a ser un nefasto enemigo, así si quieren tomar el sol y ponerse moreno sin peligro tomen VIGOR SOL. Son cápsulas de vitaminas que les ayudan por dentro y ponerse moreno por fuera, también puede protegerse con nuestros aceites o cremas protectoras. Si por descuido o olvido, no toman nada, tenemos el ALOE TOPICO, que además de calmar el dolor de las quemaduras del sol, les alivia.

Para aquellas señoras que al ponerse la ropa de verano, ven que este no entra en su cuerpo, les recordamos que disponemos de una cabina donde nuestro masajista les pondrá en forma y les ayudará a perder estos kilos de más que tanto fastidian, también hace reflexologia podal que consiste en ayudar en todo tipo de dolencias.

Vaqueros

Siempre están ahí, pichis, pantalones, shorts, chalecos, camisas, etc.

Sabes lo cómodos que son y lo prácticos que resultan para estos meses de buen tiempo.

Sirven para cualquier edad.

Si en invierno has dado buena cuenta del vaquero, recuerda que esta primavera-verano, aprovechan para todo, playa, vacaciones, montaña, paseos, ...

No lo dudes, ves a lo práctico.

Hogar

¡Ya llega el verano! Para el hogar también existe una moda, mod que te ayudará a dar un aire fresc a tu hogar.

Estampados frescos y originales, bordados, puntillas, tonos pastel como amarillo, azul, rosa, ... qu conseguirán darle el "punto" vera niego a tu rincón favorito. ¡Decíde te! y cambia de aires, aprovech esta temporada para sustituir la cortinas, colchas, sábanas, toallas ... y dales tu toque personal.

¡Una forma diferente de acabar un acto importante!

Limousinas la Sirena

¡Ven a informarte, también tú puedes hacerlo!

SERVICIO DE PUBLICIDAD MÓVIL, PARA BODAS, ORO/PLATA, DESPEDIDAS DE SOLTERO/A, COMUNIONES Y DEMÁS CELEBRACIONES.

TELS. (964) 45 24 23 y 908 96 77 97 - **VINARÒS**

Maquillaje

El maquillaje da protagonismo a los ojos con un fino perfil de eye liner, ombras y subrayando las pestañas. Labios intensos y pómulos rosados ue destacan sobre el cutis claro.

Alta costura

La alta costura ni muere ni morirá. Pero, como todo, está viendo cam- ar de clientes y fichajes y también las normas que permiten la entrada más exclusivo y elitista círculo de la moda. Aquí uno de los trajes pue- llegar a costar 15 millones de pesetas.

LANAS, PERLÉS, CAÑAMAZOS, TELAS Y TOALLAS PARA BORDAR, MACRAMÉ, BOLILLOS, ...

Una moda que llega EN PUNTO, cuando empieza la Primavera

¡ESTAMOS POR TU LABOR!

LANAS Y LABORES

M. Carbó

Mayor, 33
Tel. 45 02 51
VINARÒS

ELS DIARIS, S. A.

castell

Jovellar, 15 - Tel. 45 17 38 - VINARÒS

Te ofrece para el mes de marzo:

NUEVO DICCIONARIO EXCICLOPÉDICO SALVAT

24 tomos

oferta especial COMUNIONES

- Toda las respuestas a tus preguntas.
- Una obra bien hecha es imprescindible para construir el futuro de tus hijos.
- La familia de hoy necesita más información.

Para COMUNIONES

- Las últimas novedades en regalos.
- Tarjetas impresas de Comunión.
- Listas de Comunión.

Colecciones de monedas de todo el mundo, sellos de España desde 1950, con descuento especial

En ELS DIARIS encontrarás siempre:

✓ PROFESIONALIDAD ✓ EXPERIENCIA
✓ SERIEDAD ✓ SERVICIO

Talleres RIBERA AYORA, S.L.

Servicio Oficial
WABCO

Pda. Capsaes, s/n
Tel. 964 / 40 12 51
VINARÒS

Seriart VINARÒS

Samarretes - Mocadors
Gorres - Encenedors
Cartells - Regals
Targetons noces
Targetes 1ª Comunió
Disseny Gràfic
Tot en Serigrafía

TELÈFON 964 / 40 20 32

IMPER-AISLAN, S.L.

25 ANIVERSARIO

danosa

POLIBREAL

Sika

María Auxiliadora, 14 - Tel. 45 11 81 - VINARÒS

ECONOMIA Y RAPIDEZ DE EJECUCION

Ahora que llega el buen tiempo, sea previsor y revise el estado de su piscina. Cualquier problema de filtraciones se lo solucionamos

SEMANA SANTA

Agustín Prades, presidente de la Junta de Cofradías de la Semana Santa

«Hemos podido lograr que las cofradías desfilen más ordenadas y que el público contemple con religiosidad las procesiones»

JULIAN ZARAGOZA

El calendario festivo de 1997 continua su camino. Ahora, siguiendo la tradición, le toca el turno a la Semana Santa; este año al igual que las otras fiestas un poco adelantada. Vinaròs, un año más, sacará a la calle sus magníficos pasos, gracias al esfuerzo y buen hacer de todas las cofradías, que no en valde han conseguido situar en un listón muy alto nuestras procesiones del Jueves y Viernes Santo. El Servol apoya todas las costumbres y tradiciones de Vinaròs y en esta ocasión hemos entrevistado a Agustín Prades, presidente de la Junta de Cofradías para que nos hable un poco sobre nuestra Semana Santa, en la cual la Cofradía de la Virgen de las Angustias estrenará una nueva peana.

FOTO A. ALCAZAR

Agustín Prades.

- ¿Cuántos años al frente de la Junta?

- Con este ya son seis.

- Innovaciones durante su «mandato».

- Entre otras cosas quiero destacar la exposición de los pasos en la plaza Parroquial, subida y bajada de los estandartes desde el Auditori Municipal, la Exposición Provincial, el Viacrucis en la Ermita y la Formación de la Junta de Cofradías.

- ¿Hay alguna novedad para este año?

- Sí. Para el día 25 a las 20'30 horas, en el Auditori Municipal, se presentará un libro de poesía dedicado a temas religiosos y de Semana Santa, escrito por José Carlos Beltrán y Nieves Salvador, matrimonio muy conocido de Benicarló y componentes del grupo de poesía «Espinela». Este día también se entregará el premio al ganador del Concurso de Carteles.

- En estos últimos años, ¿ha cambiado el sentimiento de los vinarocenses hacia las procesiones?

- Desde luego que sí, antes las procesiones eran más folklóricas la gente, hablaba, etc. Ultimamente, hemos podido lograr que las cofradías desfilen más ordenadas y que el público asistente contemple nuestras procesiones con religiosidad, que es lo que tiene que imperar durante estas fechas.

- Un nuevo aliciente para Vinaròs, ¿podría ser un museo con nuestras bellas imágenes?

- Lo hemos pensado, propuesto muchas ver incluso antes de lo tris mente sucedido en la i sia del ex-convento de Francesc. Hemos ten ideas, pero claro, resu muy caro el alquilar un cal para los once pasos que además este en un clave más o menos cén co. Está claro que se muy interesante que dur te todo el año, y como aliciente más de Vina hacia sus visitantes, pu ran contemplar los paso hacerse una idea de lo q representa nuestra Sema Santa.

- ¿Hay interés de "" nal 9" por nuestra Se na Santa?

- Por parte de ellos p de decirte que no. Noso hemos mirado algo siempre nos han pue pegas.

Programa de actos

VIERNES, 21: PREGON DE SEMANA SANTA.

21'00 h. Iglesia Arciprestal Ntra. Sra. de la Asunción.
Orador: Mn. José Pavía, canónigo de la catedral de Barcelona.
Actuación:
CORAL GARCIA JULBE:
- Que bells els teus habitacles (requiem), de Johannes Brahms, letra de Rossend Aymí.
- Magnificat, de Vicente García Julbe.
ORFEO VINAROSSENC:
- Adoramus te, de Mozart.
- Benedictus, de S. Giner.
CORAL JUVENIL SANT SEBASTIÀ:
- Alabado sea el Santísimo Sacramento, de J. Comes.
- Ave María, de Bruckner.
Participación:
- Banda de bombos y tambores, de Andorra (Te).
- Banda de bombos y tambores, de Benicarló.
- Banda de bombos y tambores La Salle, de Benicarló.
- Banda de cornetas y tambores de la Hermandad de Jesús Cautivo, de Vinaròs.

Al finalizar el pregón, se acompañará a los estandartes de las Cofradías de Semana Santa, hasta el Audltorlo Municipal. Allí se inaugurará la EXPOSICION DE SEMANA SANTA, 97.

00'00 h. Plaza Parroqual: «Rompida de la hora», por parte de las bandas de bombos y tambores participantes en el pregón.

DOMINGO 23: DOMINGO DE RAMOS

Bendición de los Ramos:
10'15 h. Hogar San Sebastián
11'30 h. Parroquia S. Agustín-Convento.
Santa Magdalena
Ntra. Sra. de la Asunción.
17'00 h. Via Crucis, en el Calvario de El Puig, Ermita de Ntra. Sra. Misericordia.

MARTES 25: LECTURA DE POESÍA RELIGIOSA

20'30 h. En el Auditorio Municipal Wenceslao Aiguals de Izco: Presentación del libro EL

Los pasos, protagnistas de las procesiones de Semana Santa.

VOR, de José Carlos Beltrán y Nieves Salvador, a cargo de Laura Giménez Jiménez, de Benicarló.

A continuación, lectura de poemas religiosos, por el Grupo Poético Espinela, de Benicarló.

Al finalizar, se hará entrega del premio, al ganador del concurso de Carteles de Setmana Santa Sr. JUAN GIRBES MASIA, de Algemesí (Valencia), por su cartel «Silueta».

MIERCOLES 26: CELEBRACION DE LA PENITENCIA

20'30 h. Parroquia Arciprestal Ntra. Sra. de la Asunción
Celebración de la Penitencia.

JUEVES 27: JUEVES SANTO EN LA CENA DEL SEÑOR

17'00 h. Plaza Parroquial.
Concentración y Exposición de los «pasos» de las Cofradías de Semana Santa.
16'30 h. Misa y procesión al Monumento, en el Hogar S. Sebastián.
17'30 h. en la Parroquia S. Agustín-Convento
18'00 h. Sta. Magdalena.
Ntra. Sra. de la Asunción.
20'30 h Subida de los estandartes de las Cofradías, desde el Auditorio Municipal, para iniciar la procesión.
21'00 h. Procesión de Jueves Santo:
Recorrido: Plaza Parroquial, Jovellar, calle Socorro, Arcipreste Bono, avenida País Valencià, calle Sta. Magdalena, plaza S. Antonio, travesía Safont, calle Mayor y plaza Parroquial.
Participan:
- Banda de bombos y tambores, de Benicarló.
- Banda de bombos y tambores La Salle, de Benicarló.
- Banda cornetas y tambores Hermandad Jesús Cautivo, Vinaròs.
- Banda cornetes i tambores, de Vinaròs.
- Banda tambores Crist de la Pau, de Vinaròs.
- Banda de música La Alianza, de Vinaròs.

En el transcurso de la Procesión, se interpretarán Saetas a los «pasos».

Finalizada la Procesión, se bajarán los estandartes de las Cofradías, hasta el Auditorio, donde quedarán expuestos.

VIERNES 28: VIERNES SANTO EN LA MUERTE DEL SEÑOR.

10'00 h. Plaza Parroquial
Concentración y Exposición de los «pasos» de las Cofradías de Semana Santa.
10'30 h. Via Crucis por el puerto. Organiza: Parroquia Sta. Magdalena.
16'30 h. Santos Oficios, en el Hogar S. Sebastián.
17'30 h. Parroquia S. Agustín-Convento.
18'00 h. Sta. Magdalena.
Ntra. Sra. de la Asunción.
20'30 h. Subida de los estandartes de las Cofradías, desde el Auditorio Municipal, para iniciar la Procesión.
21'00 h. Procesión del Santo Entierro
Con el mismo recorrido del día anterior.
Participan:
- Banda de cornetas y tambores Hermandad Jesús Cautivo, de Vinaròs.
- Banda cornetas y tambores, de Vinaròs.
- Banda tambores Crist de la Pau, de Vinaròs.

Finalizada la Procesión, se bajarán, los estandartes de las Cofradías hasta el Auditorio, donde quedarán expuestos.

SABADO 29: VIGILIA PASCUAL

21'00 h. Oficios litúrgicos, en el Hogar S. Sebastián.
22'00 h. Parroquia S. Agustín-Convento.
Sta. Magdalena. Ntra. Sra. de la Asunción.
00'00 h. Resurrección del Señor.

DOMINGO 30: PASCUA DE RESURRECCIÓN.

10'30 h. Procesión del Encuentro.
Participa:
- Banda de cornetas y tambores Hermandad Jesús Cautivo, de Vinaròs.

Horario normal de misas.

ECONOMIA DE VINARÒS

Entre ellos se encuentra el Hospital Comarcal de Vinaròs

Varios centros sanitarios gastaron 8.518 millones más de lo presupuestado en 1995

El Conseller de Sanidad y Consumo, Joaquín Farnós, aseguró en una respuesta parlamentaria que se publicó en el Diario Oficial de la Generalitat Valenciana que, durante el año de 1995, se gastaron 8.518 millones más de lo presupuestado.

La respuesta parlamentaria por escrito se realizó tras la pregunta que en este sentido hizo el diputado del grupo socialista, Antonio Moreno.

El centro sanitario que más gastó sin cobertura presupuestaria fue el Hospital La Fe; este centro tuvo una desviación de 2.154 millones de pesetas, seguido de la dirección territorial de Valencia con 1.717 millones fuera de presupuesto.

FOTO A. ALCAZAR

Hospital Comarcal de Vinaròs.

En gastos de funcionamiento también fueron importantes las cantidades gastadas por el Hospital Clínico con 889 millones, el Hospital General de Alicante con 729 millones y el hospital Peset con 692 millones más de los asignados. Sin tener presupuesto realizaron compras y pagaron servicios las direcciones Territoriales de la Conselleria de Sanidad en Valencia, Castellón y Alicante, el servicio especial de urgencias de Elche, el Hospital Comarcal de Vinaròs, los Hospitales General y Gran vía de Castellón, el Hospital de Sagunto, los Hospitales La Fe, el Clínico, La Malvarrosa y El Peset de Valencia, los Hospitales de Requena, Gandía, Denia, Villajoyosa, San Juan, Alicante, Elda, Elche, Orihuela, Alcoy y Xátiva.

Según el Conseller de Sanidad, los gastos realizados fuera de cobertura presupuestaria corresponden al capitulo II de funcionamiento de los centros y servicios. Farnós indicó que la mitad del año 1995 gestionó la sanidad valenciana el PSOE y fueron en esos seis primeros meses cuando se produjo el mayor desajuste.

Baja el seguro de cítricos un 10 por ciento

La Conselleria de Agricultura ha confirmado que las tarifas del seguro de cosecha de cítricos se reducirán la campaña próxima. Este organismo asegura que la rebaja será de hasta un 10%, según ha comunicado el presidente de Agroseguro.

La propia consellera, Maria Angeles Ramón-Llin, había pedido a la entidad aseguradora una rebaja de las tarifas, al entender que la línea de cítricos es «viable y rentable», pues «está en continuo crecimiento y las primas de riesgo pagadas por los agricultores superan a las indemnizaciones». Sin embargo, Uteco-Valencia ha lamentado que solo se bajen las primas un 10%, y no para todas las comarcas, a pesar de la baja siniestrabilidad, y que no se rebajen los costes en mandarinas. Las comarcas con reducción son Baix Maestrat, Plana Baja y Litoral Norte de Castellón; Camp de Lliria, Hoya de Bunyol y Enguera-La Canal, en Valencia, y Marquesado y Meridiomal, en Alicante. El seguro de cítricos -que incluye naranja, mandarina, limón y pomelo- supone un 70% del conjunto de líneas que se aseguran en la Comunidad Valenciana, dentro del Plan de Seguros Agrarios Combinados. En 1996 se aseguraron 70.380 hectáreas por 4.155 millones de pesetas.

U.G.T.- Tarragona se reunió en Vinaròs

Nuestra ciudad acogió hace unos días una reunión de toma de contacto de los representantes del sindicato U.G.T. Asistieron varios secretarios del sindicato de las comarcas de Tarragona. Entre ellos se encontraban Manolo Ferrera, secretario general de FEMCA-U.G.T. Tarragona; así como Xavier Jornet, secretario de organización y administración; Mª Teresa Caballer, secretaria de la comarca de Montsià; Francisco Jornet, secretariado de Acción sindical; Juan Bta. Blanch, secretario comarca Terra Alta; Vicente Vergès, secretario Alt Camp y Conca de Barberà; y Jaume Gonzalez, secretario comarcal Tarragonés. La reunión contó también con la presencia del anterior Secretario de Organización de la Sección Sindical de la Empresa Valenciana de

¡¡¡SE ACABÓ LA CRISIS!!!

TOT PREU

Calçats

¡Animará tu economía!

Los mejores zapatos y deportivos de marca
te van a costar mucho menos

San Cristóbal, 24 - VINARÒS

TANATORI REMSA VINARÒS

Llibertat, 49 - VINARÒS
Tels. (964) 45 25 07
Tel. servei 24 h. 908 06 91 95

☎ 45 39 58 VINARÒS

ELECTRONICA SANCHO
INSTALACION Y MANTENIMIENTO

ya estamos a su servicio en
EDIFICIO CASINO
local 12

Airtel

PAPELERIA
La Mera
PL. SAN ANTONIO, 34 - TEL. 45 35 99 - VINARÒS
COMUNIONES
Carteras, Carpetas,
Cuadernos...
MATERIAL ESCOLAR

Mª Dolores Sanz Espert
Psicóloga
Avda. Colón, 32, 2º - Tel. 964 / 45 67 00
VINARÒS

LA CULTURA DE VINARÒS

SERIE COSAS DE MI PUEBLO (de mi archivo)

Alegría para los vinarocenses

AGUSTIN CERVERA FONELLOS

Hacía tiempo que en la prensa local el suscrito iba machacando sobre el abandono en que se encontraba la iglesia y alrededores de nuestra ermita, que es y ha sido el faro y guía de los vinarocenses. En varios trabajos inquería para quien correspondiera los motivos a que era debido dicho abandono y siempre encontraba la callada por respuesta siguiendo a continuación más deteriorado el conjunto y sus obras de arte que allí se guardan.

En tal estado era triste observar como aquello que nos legaron nuestros antepasados iba consumiéndose.

Nunca se nos daba una contestación que fuera correcta o atendible y así la incuria y el abandono lo iba consumiendo y progresando.

Pero ahora vemos el andamiaje instalado en la fachada de nuestra Iglesia Arciprestal para la reparación de los posibles desperfectos.

Seguramente los ediles han despertado y ambas obras se están acometiendo de consumo; si es así, gracias a Dios, pues falta hacía.

Repasando nuestro pequeño archivo y en la portada del «Vinaroz» nº 1.040, del sábado 26 de febrero de 1977, se observa como el cariño de nuestro pueblo en aquella lejana fecha y reproduciendo al historiador Borrás Jarque se relata la monumentalidad de nuestra Arciprestal; trabajo que en lo menester reproducimos y dice así:

Cuando, en verano, nos visita el turismo internacional, es frecuente ver cómo se toman fotografías, desde distintos planos, de la fachada de nuestra Iglesia Arciprestal, y se mueve la cinta cinematográfica de las máquinas tomavistas para guardar recuerdo de la monumentalidad de aquélla.

He aquí, traduciendo sus palabras, cómo describe el historiador Juan Manuel Borrás Jarque la construcción de la fachada de la Arciprestal: *«El espíritu de grandes construcciones para el embellecimiento de la Villa, que comenzó a finales del siglo XVI, culminó, como se ha visto, en el XVII, y al final del mismo coronaba la grandiosa obra de la Parroquial con la construcción de la fachada digna de ella. Se subastaron estas obras el día 2 de mayo de 1698, rematándose a favor de los maestros Juan Bautista Viñes y Bartolomé Mir, los dos de Valencia. Se señalaron 2.200 libras, únicamente, por su trabajo, teniéndose que llevarles el material al pie de la obra, y concederles casa franca y franquicias de vecindario, con la consideración de vecinos de la Villa, como consta en la escritura de contrata efectuada en la misma fecha. El compromiso era para tres años. Dirigía las obras el maestro Bartolomé Mir y su compañero Juan Bautista Viñes, cantero, tenía el prestigio de haber hecho la notable torre de Santa Catalina, de Valencia. La planta de la frontera fue construida por Eugenio Guillo y costó 35 libras. Bartolomé Mir, acompañado de los comisionados Benedicto Bordes, Salvador Miralles y José Quixal, fueron a Chilches para escoger la piedra negra, extrayendo la mejor. Esta piedra fue llevada a la playa vinarocense desde la de Moncófar, por el patrón Juan Corrau. La piedra blanca se había convenido arrancarla de Alcalá, y no habiendo encontrado allí la conveniente, fue llevada desde una cantera de Vinebre y Ascó, siendo transportada por el río Ebro. Se puso la primera piedra el día de la Fiesta del Pilar del mismo año, según se detalla en el libro de «Determinacions».*

Cuando los artistas se ocupaban en algo que no estaba en el contrato, cobraban el jornal a ocho sueldos; así, el maestro Bartolomé Mir, que estuvo catorce días para lucir las piedras negras del nicho de la Santísima Virgen. Las coronas de los Santos de la frontera fueron construidas por Carlos María Botari. La obra total se terminó el año 1702, o sea un año más t de del fijado en las cor ciones de la contrata.

El conjunto, de est barroco, es de una gran sibilidad y elegancia. C tro altas column salomónicas de piedra s tienen una hermosa cor sa sobre la que están: a extremos, dos grandes c chas y las esculturas San Sebastián y San F que; en medio, la Asunci de la Virgen, una coro grandiosa de piedra blan con el anagrama de Mar y, encima, el ventanal o lado de cristales de colon Completa el magnífico dib jo, una finísima ornamen ción que, junto con la co binación de la piedra neg y blanca, producen sens ción agradabilísima en ánimo de quien contem tan inspirada concepci artística»(1).

Estas son las palabr del historiador local Borr Jarque, al reseñar la con trucción de la fachada nuestra Arciprestal.

(1) «Història de Vinaròs (Cap. XXV, págs. 235, 2 y 237)

SERIE LA HISTORIA ILUSTRADA

26. El sagrario parroquial

AGUSTIN DELGADO AGRAMUNT

En 1920 se plantea el tema de construir un nuevo Sagrario. Para llevar a cabo tal fin se solicitó a los fieles vinarocenses que aportaran sus donativos tanto en metálico como en especie (joyas, plata, monedas, etc...). El artista al que se le encomendó la tarea fue el valenciano Vilaplana el cual se desplazó a nuestra ciudad y en la propia sacristía fundió las monedas a la vista de los feligreses.

La obra era de estilo plateresco e iba recubierta de oro.

Las escenas que representaba eran las Tablas de la Ley y Moisés con la serpiente enroscada en la cruz; en la parte superior, estaba el Santo Grial y, en la parte inferior, figuraba el anagrama JHS. En ambos lados, llevaba los escudos del Obispo de Tortosa en un lado y en el otro el del Arzobispo de Granada, Meseguer y Costa.

La fecha de la colocación del sagrario fue la del 14 de noviembre. Celebrándose un solemne triduo durante los precedentes días 11, 12 y 13, predicando Antonio Justo.

Como quiera que el fervor popular había desbordado las necesidades previstas, incluso hubo un exceso de aportaciones, por lo que de los sobrante se acordó que el artista orfebre valenciano Sr. Orrico construyera un copón.

Durante lo

mientos ocurridos en Guerra Civil, el sagrar «desapareció», circular la versión sobre la perso que se enriqueció por venta del mismo, pero, gicamente, no vamos a f fundizar más sobre el mor.

El actual Sagrario ben e inaugurado

CULTURA MUSICA

Gran éxito de la música vinarocense

Las entidades musicales se unen para celebrar el aniversario de la Coral «García Julbe»

SEBASTIAN REDO

El día 1 de marzo tuvo lugar, en la Iglesia Arciprestal, un extraordinario concierto, conmemorativo del XV aniversario de la fundación de la Coral «García Julbe». Para celebrar esta efeméride se unieron todas las corales de nuestra población, es decir, la Coral Infantil «Divina Providencia», Orfeó Vinarossenc, Coral Juvenil «Sant Sebastià», Coral Infantil Misericòrdia y la Coral «García Julbe» y, también, la Sociedad Musical «La Alianza» para realizar un concierto que será recordado durante mucho tiempo. Conjuntamente interpretaron un laborioso programa musical con obras de Orff, Verdi, Wagner y Borodin, bajo las batutas de Rossend Aymí y José Ramón Renovell.

En la primera parte se interpretaron 14 piezas pertenecientes a la obra más conocida del compositor alemán Carl Orff, «Carmina Burana». Esta obra que ya se ha interpretado en nuestra población en varias ocasiones, la primera con motivo del X aniversario de la Coral Juvenil «Sant Sebastià», gustó mucho al público asistente, sobre todo, en los fragmentos como el «O Fortuna», que empieza y cierra esta cantata, «Veni, veni venias», «Tempus est iocundum» o «Ave Formosisima». Estas piezas, además, son las más famosas puesto que la música, el ritmo, y la transparencia de la armonía dan una gran vivacidad y fuerza a todos estos fragmentos que fueron del agrado del público asistente. Hemos de destacar que en la ejecución de estas piezas también participaron dos solista que fueron la soprano Silvia Gascón y el barítono Manolo Royo.

FOTO DIFO'S

La Arciprestal se quedó pequeña por la gran asistencia de público.

En la segunda parte, se ejecutaron dos piezas del compositor italiano Giusseppe Verdi. En primer lugar, el más celebre de los coros de este compositor, el «Va pensiero» de la opera de Nabuco; después el «Gloria all'Egipto» de la opera Aida. Esta obra gustó especialmente al público asistente no tanto por sus propias cualidades corales sino por incluirse en ella la popular marcha triunfal. Otro de las obras interpretadas fue una adaptación del «Coro de Peregrinos» de una de las operas más conocidas de Richard Wagner, «Tannhauser». En esta pieza, banda y coral supieron darle toda la emotividad que requiere la partitura, remarcando el carácter solemne de este tema y luego el contraste que se produce en la segunda parte. El tema terminó con el canto uniso del tema principal y en seguida la conclusión a cuatro voces de la esta hermosa obertura.

La obra que cerró el acto fue las «Danzas Guerreras» del Príncipe Igor de Aleksandr Borodín. Esta obra merece una atención especial porque es la primera vez que se interpreta en Vinaròs con acompañamiento coral. Aunque la música rusa no es habitual en los conciertos que se realizan en nuestra población, en esta ocasión se supo seleccionar una obra del compositor ruso Borodín que evoca de forma magistral la Rusia medieval, mostrando su imperiosa fuerza con sonoridades que parecen llegar de otro mundo. La partitura describe el ambiente exótico y festivo de un pueblo tártaro contra el que lucha el príncipe Igor. La banda y el coro supieron interpretar de forma excelente los muchos contrastes que hay en esta partitura y que van desde las dulces melodías hasta los fragmentos más sonoros y llenos de una gran potencia expresiva. Todo esto para acabar en una nerviosa escala de instrumentos, con el acento final de toda la banda y las voces.

Todos los participantes estuvieron a una gran altura musical, interpretando fragmentos de una gran dificultad y demostrando una gran profesionalidad, a pesar de que la mayoría de los coralistas no poseen demasiados conocimientos musicales. En fin, una velada que esperamos que no sea la última pues son escasas las ocasiones que los espectadores vinarocenses tenemos la oportunidad de oír este tipo de concierto en nuestra población.

Carles Santos serà l'estrella convidada al homenatge de Joan Fuster

El event cultural tindrà lloc a la plaça de bous de València i està previst que sigue el 26 d'abril, un dia després de la commemoració de la batalla de Almansa. Es retrà un homenatge a l'escriptor i assagista de Sueca. Per tal motiu, el nostre pianista universal, Carles Santos, està treballant en la composició d'una cantata on preveu que hi participaran uns 500 músics valencians, cantants d'opera, un ballarí i un parell d'actors. L'estrena d'aquesta peça musical que combina les arrels populars, amb instruments com la gralla i la dolçaina, i la musica avantguardista, serà de un gran impacte tal com ens ha comentat Santos. Ell mateix ha anomenat al oratori que prepara "Joan Fuster: la veu de la terra". L'acte de homenatge a Fuster es pretén que sigue multitudinari, ja que es commemora el 75 aniversari del seu naixement i 5 anys de la seua mort. Està previst que durant el any 1997 es celebren un centenar de conferències en nombrosos pobles i ciutats del País Valencià per a difondre la figura i l'obra de Fuster.

«La Alianza», al Principal

Según Miguel Angel Carrillo, el 13 de abril se celebrará, en Benicarló, el Certamen provincial de banda de música de la tercera categoría: Betxi, Sueras, Castellnovo, Moncofar y Peñíscola. El día 20 de abril, y en el Teatro Principal, se celebrarán los certámenes de primera y segunda categoría. Con las bandas de Segorbe y las de Almassora y Vinaròs en cada categoría respectivamente.

Formes i maneres d'aprendre

L'aprenentatge d'una persona adulta mai ha de plantejar-se tal i com en l'educació del xiquet o la xiqueta. L'alumat de l'E.P.A. exigeix un aprenentatge compartit on les vivències personals, els diferents treballs i experiències, on ha participat, han de constituïr un punt inicial en la planificació del seu currículum. Si a més, entenem que l'entorn i la participació en la comunitat on viu també són elements clau a tenir en compte, ens trobem que és molt important fer de la Formació de Persones Adultes una experiència educativa específica, i que responga a la realitat de les persones que hi participen. Això i tot, considerant que en un Centre de Persones Adultes n'hi ha distints cicles i programes formatius, no pot ser igual parlar d'un grup que es prepara l'accés a la universitat, que d'un que està en el cicle de graduat escolar, o el que pertany a un programa d'alfabetització. Cadascú ha de tenir una metodologia distinta, unes formes i maneres d'aprendre, on la persona es troba implicada en el seu procés formatiu. Per tant, no ha d'estranyar que els instruments i matèries a utilitzar estiguen molt vinculades a la seua vida quotidiana. A partir d'una anècdota, un tràmit, una notícia d'actualitat es pot traçar una estratègia on estiga inclosa qualsevol matèria que es considera susceptible d'aprenentatge.

I per a mostra no un botó, però si un recull de textos treballats a una classe dels programes d'Alfabetització Funcional que van permetre desenvolupar tècniques de comprensió-expressió oral i escrita.

Hablemos del Amor...

Esto ocurrió un 13 de febrero en las clases de Neo y Alfa. Al día siguiente, el calendario recordaba -muchas veces los calendarios son la memoria del olvido- que se festejaba a San Valentín, santo unido a la fiesta de los enamorados. Nos dimos por enteradas y fuimos desgranando comentarios motivados por tal efemérides. Hubo de todo; no faltaron recuerdos de nuestros primeros amores, de como la pasión se fue instalando como peculiar y agradable invitada en nuestras vidas.

«Mi amor, mi pareja ha sido el primero y único. Yo

tenía 13 o 14 años; él era vecino y empezamos a vernos los domingos y juntos guardábamos el ganado. Ibamos de fiesta tres veces al año. A él no le gustaba bailar, pero a mi sí, y me dejaba . Ese respeto por mis gustos me pareció bien».

« Yo creo que lo sentí a los diecisiete. Era por un compañero de trabajo. Me miraba y me daba vergüenza, me tocaba la mano y temblaba... ».

«A mi me dio muy pronto. Cuando yo me enamoré tenía 12 años, pero como era tan pequeña no podía salir cuando quería. A los 15 fue otra cosa. Yo podía salir los domingos por la tarde, a pasear o al cine. Cuando mi marido me echó el ojo yo tenía muchos pretendientes, pero a mi me gustaba el más que todos porque era el más alto. A mí los hombres pequeños no me gustaban y cuando lo veía venir me ponía muy nerviosa y me ruborizaba».

«Cuando lo conocí era Semana Santa. Se acercó a verme y ya no lo volví a ver hasta el día de San Juan. Entre medias me estuvo escribiendo y desde entonces hemos estado siempre juntos»,

A veces los relatos recuerdan leyendas que tienen ecos de nuestra infancia, cuando los cuentos eran la posibilidad de vivir los sueños más preciados.

«Mi enamoramiento fue en una feria cuando tenía un dedo del pie malo. El que hoy es mi marido le toco en la tómbola una zapatilla con la puntera a fuera y me la regalo a mí. Ahí fue el flechazo . Empezamos a salir y el día 22 de abril próximo hará 32 años» .

También hubo comentarios osados.

«El amor del principio es desenfreno. Yo me enamoré muy joven y me quería mucho; él a mí y yo a él. Todo el tiempo nos parecía poco para estar juntos «

Y hoy, ¿cómo se viv hoy aquellos amores? qué saben? ¿cómo se p ciben?.

«Ahora es posible q no se tenga tanto a pero lo quiero mucho, p que es el único novio q tuve. Me cogió tan joven ta que no he podido de sí me ha gustado otro m que él».

«El amor cambia. An la cabeza no estaba co ahora y él es igual pero d ferente».

«Seguimos tan enam rados. Es un cariño apas nado, pero también m tranquilo» .

La continuidad, el hábi to modifica las sensacione sin embargo todavía s dice:

«Tantos años juntos aún cuando llegamos casa nos buscamos el u al otro».

Como penúltimas pal bras nos salieron unas ca tas que juntas formaron sí tal que así:

«El amor y el fuego va unidos. Al principio abrasa las llamas están como lo cas. Después quedan l brasas y todavía calient y hacen compañía cuand se las mira».

CULTURA RECORDS VINAROSSECS

Campament del Frente d Juventudes

Aquellos felices años en el campame Jaime I de Alcoceber, donde tantos vini censes han pasado por ahí, ya forman p del recuerdo. Fruto de aquella pasada ca era estos campamentos donde se ed traba a los jóvenes para ser "hombre provecho".

Como muestra un botón, en la foto mos de pie a: Caballer, Ribó, Febrer (M y Giner. Están agachados: Perles y Ge Redó.

CATERING MAESTRAT

COMIDAS PARA LLEVAR · CAFETERIA · BAR · CHARCUTERIA · COMIDAS DE EMPRESA

Sabrosas especialidades para que tu mesa tenga sabor casero

¡Estas Vacaciones de Pascua, más tiempo para disfrutar!

Tus encargos al Tel. **45 35 55** - Arcipreste Bono, 18 - **VINARÒS**

CONSTRUCCIONES J. A.

JARQUE AGUILERA, S.L.

Construcción de 12 viviendas de V.P.O. y

bajos comerciales en C/ Pablo Ruíz Picasso, esquina Santa Isabel

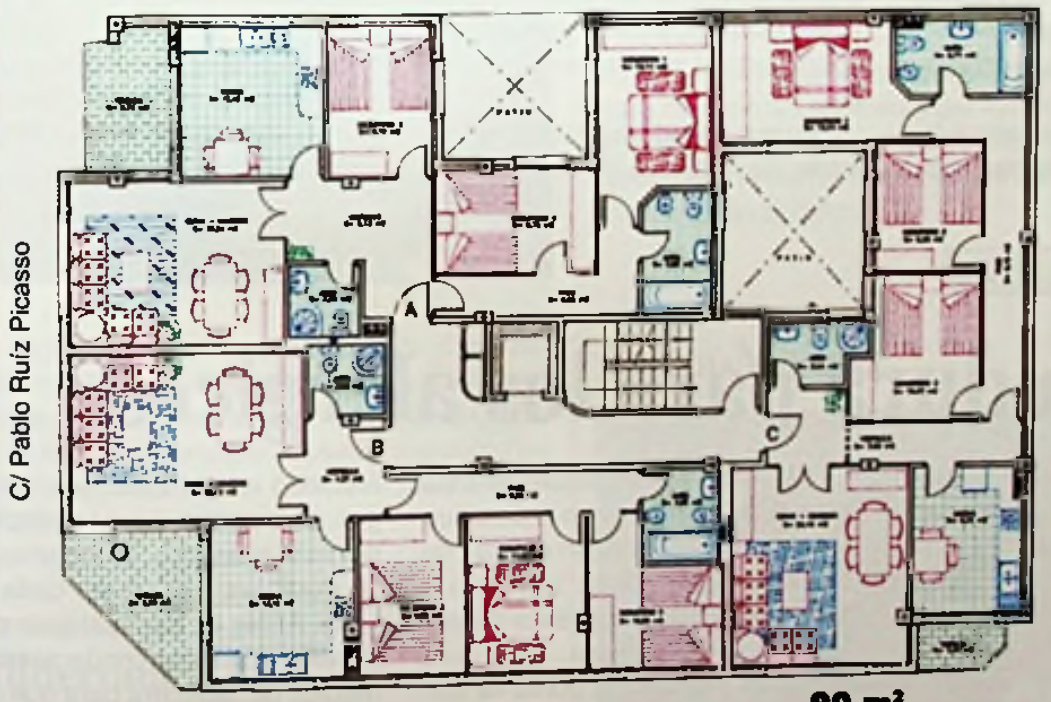

- Préstamo Hipotecario desde el 7'5%.
- Subvenciones a fondo perdido.
- Facilidades de pago.

Información y Ventas: C/ Centelles, 27 - Tels. 45 65 08 - 45 12 74 - VINARÒS

Tapicerías

Febrer Pascual

TAPICERIAS Y CORTINAJES

Avda. Libertad, 24 - Tel. 45 26 28 - **VINARÒS**

NATURALEZA Y SALUD

NATURALEZA FLORA DE VINARÒS

Baladre

FERNANDO JUAN BOIX (BIOLOGO)

Nombre científico: *Nerium oleander*
Nombre castellano: Adelfa.

Perteneciente a la familia de las Apocináceas, esta especie, muy conocida, es un arbusto verde durante todo el año que puede alcanzar los 4 m. de altura, y con un tronco liso de color pardo-ceniciento.

Las hojas son persistentes, grandes y lanceoladas, con un nervio central bien marcado, verdes por el haz y blanquecinas por el envés, debido a las pelosi-dades que presenta, siendo su disposición opuesta o verticilada por tres.

Las flores, características, son de color blanco o rosa en los ejemplares silvestres, aunque en jardinería existen variedades con flores rojas y amarillas. Están agrupadas en ramilletes situados en el ápice (extremo) de las ramas.

El fruto es un doble folículo de hasta 16 cm. de largo con gran cantidad de semillas rematadas con un penacho de pelos que favorece su diseminación anemógama (por el viento), cuando la vaina se abre por unas hendiduras naturales.

Su importancia es doble:

Ecológicamente, se trata de un arbusto mediterráneo litoral, principal colonizador de ramblas, barrancos y otros cursos de agua, con un crecimiento muy rápido.

Farmacológicamente, se trata de una especie cardiotóxica, empleada históricamente en envenenamientos lentos, sobre todo en nuestra comunidad, puesto que el principio tóxico se acumula en el músculo cardíaco hasta producir un ataque fatal.

Por su aspecto robusto y hermosas flores, en jardinería se emplea mucho, bien como seto, bien como elemento agrupado.

En los jardines de nuestra ciudad poseemos estos ejemplares.

NATURALEZA FAUNA DE VINARÒS

Musaraña

Nombre científico : *Crocidura russula* L.

Nombre castellano : Musaraña.

La musaraña es un mamífero muy primitivo, cuyo aspecto recuerda mucho al de un ratón pero con un prolongado hocico. Su tamaño está comprendido entre los 7 y los 9 cm. de longitud, y llega a los 14 gramos de peso.

Su coloración es gris parduzca en las partes superiores, mientras que las partes inferiores son de un blanco grisáceo.

Habita todo tipo de ambientes, desde las construcciones humanas a los bosques. Aquí los podemos encontrar en cualquier matorral y en zonas de cultivo, donde construye pequeños nidos con hierba. Su actividad la realiza día y noche, pero sobre todo al anochecer y amanecer.

Su importancia ecológica es elevada: Se alimenta de todo tipo de invertebrados del suelo, tales co... insectos, larvas, caracoles, e in... so , si se le pone a tiro algún ...queño ratón.

Necesita ingerir diariamente ... propio peso en comida, para po... mantener su actividad y su tem... ratura corporal. Esto hace que ... lleguen a hibernar y sean acti... todo el año. Su dieta hace que ... beneficioso para la agricultu... puesto que la población ... musarañas de una hectárea de... tivo consume alrededor de 140... de insectos anualmente. El daño ... hacen los pesticidas, cada vez m... concentrados.

Por otra parte, tiene multitud ... enemigos, siendo un buen man... para las rapaces nocturnas, sob... todo el mochuelo y la lechuza. ... es apetecible, sin embargo, para ... mamíferos predadores, debido ... unas glándulas de almizcle que ... ne en sus flancos.

NATURALEZA SALUD

Una primavera dura para los alérgicos

Se avecina una primavera dura para los alérgicos al polen. De no cambiar la climatología, los expertos temen un aumento de casos de esta alergia a partir de marzo, muy por encima de años anteriores. Las constantes lluvias de este invierno y el buen tiempo de las últimas semanas se han convertido en el principal enemigo de las personas aquejadas por esta enfermedad. Evitar ir al campo o dormir con las ventanas cerradas son algunos de los consejos para sufrir en menor medida los efectos del polen. A diferencia de lo ocurrido en los últimos cuatro años, cuya nota dominante fue la sequía, esta primavera se presenta distinta debido al invierno lluvioso que la precede. El riesgo de elevadas concentraciones de polen, consecuencia del crecimiento de la masa vegetal, figura en los análisis de todos los expertos de los hospitales valencianos. Dadas las características de la vegetación de la comunidad, el polen más dañino es el de la parietaria, una planta que crece con facilidad en las ciudades. Las gramíneas (trigo o centeno) ocuparían el segundo lugar en el nivel de riesgos y, por último, el olivo.

El polen de ciprés

El primer estudio de este año sobre la posible incidencia del polen en alérgicos es el de la Red Española de Aerobiologia. Este organismo alerta sobre los altos valores que alcanzará el polen del ciprés en todo el país, con más de 200 gramos por metro cúbico. De acuerdo con este informe, el segundo tipo polínico más abundante será el de aliso, sobre todo en la zona norte, seguido de los álamos, olmos, avellanos y fresnos. Los efectos del polen se empezarán a notar a comienzos de marzo y se prolongarán por lo general hasta junio. Hay excepciones a esta regla -como es el caso de la parietaria- que pueden permanecer en el aire hasta septiembre.

El aumento de casos de esta alergia se da por hecho si continua el buen tiempo. Sólo un cambio de climatología, es decir, si vuelve a llover, rebajará los niveles de polen en la atmósfera. Los días soleados y el aire de poniente dispararían las cifras de enfermos.

Angel Campos, especialista del área de Alergologia de La Fe, advierte que «va a haber un gran aumento de polen y, posiblemente, un incremento de las molestias» relacionadas con esta patología. Luis Pastor, jefe de la Sección de Alergologia del Doctor Peset, afirma que «esta primavera será más primavera que nunca porque ha llovido». En su opinión, la polinización «es posible que sea la más intensa de los últimos cuatro o cinco años».

Picor de nariz

Los estornudos, el picor de nariz o la irritación en los ojos son las reacciones más comunes de los alérgicos al polen. Los niño... bre todo los jóvenes, son los g... pos de la población más afectad... por esta patología. El tratamient... su duración difieren en cada p... sona. Antes de dar cualquier pa... los expertos recomiendan acudir ... médico de cabecera para que di... nostique la gravedad de la alerg... La vacuna es uno de los remedi... contra el polen. Su administraci... se limita a un tipo de paciente q... por lo general, sufre sus efectos ... especial virulencia. La vacunaci... es un tratamiento prolongado, ... margen de los meses de primav... ra. Enrique Burches, especialis... del Clínico, opina que la vacuna ... el método más práctico para co... batir la alergia y duda de la efica... de los consejos que se repiten ca... año.

Los alérgicos saben que deb... dormir con las ventanas cerrad... evitar los viajes al campo o lle... gafas de sol. La playa siempre ... mejor que el interior. Si viajan ... autom... mantener...

ONDA PESQUERA

J. ZARAGOZA

Benicarló

La Comisión de Fiestas pedirá la opinión de los benicarlandos sobre las Fiestas Patronales y a la vez podrán aportar ideas y sugerencias por medio de unos buzones que se instalarán en las panaderías de la ciudad.

PSOE-Vinaròs

Algunos concejales del Grupo Municipal del PSPV- PSOE también asistieron a la inauguración de la Exposición de Pintores de la C.E.I., en el Auditori Municipal. Resulta que como se «movieron» no fueron llamados para la foto «institucional».

Ulldecona

La primera fase de las obras de construcción de la variante, que desviará el tráfico del centro de la población, está previsto que comiéncen este año. La nueva circunvalación tendrá unos tres kilómetros, enlazando las salidas en dirección a Tortosa y Vinaròs.

Tortosa

La Clínica «La Alianza» de la capital del Baix Ebre a puesto en funcionamiento el «Centro Cardiológico de Tortosa». Es un servicio de emergencia para las enfermedades del corazón. El paciente, paralelamente, tendrá también acceso a la Clínica Quirón de Barcelona, una de las más avanzadas y pionera en transplantes.

Banderas

El viento huracanado del mes de febrero rompió el palo de la «senyera» valenciana. El asta cayó en las escaleras del Ayuntamiento y por suerte no se tuvo que lamentar ningún percance. Próximamente las banderas serán instalada en el balcón.

Fabra-Moliner

El «cara a cara» de Carlos Fabra, presidente de la Diputación, y Jacinto Moliner, alcalde de Vinaròs, parece «preocuparle» a Luis Tena, Diputado Autonómico. El teniente de alcalde J. Miguel May «parece» desconectado de la «onda», en principio.

¿Se acaba el paro?

El Presidente del Gobierno, José María Aznar, con motivo de cumplirse el primer año del triunfo de su partido en las elecciones generales, afirmó que, durante este año, se crearán 250. 000 puestos de trabajo netos en España.

Medio Ambiente

Bajo la atenta mirada del concejal de Agricultura, Juan Navarro, Anselmo García, portavoz del Grupo Municipal de EU- EV, «amarra» una carrasca. Mientras, el Concejal de Educación, Julián Alcaraz, les dice como lo tienen que hacer para que no se caiga.

Presupuestos 1997

El Equipo de Gobierno del PP en Vinaròs un año más necesita «apoyo» para tirar hacia adelante los presupuestos municipales de 1997. Por de pronto, se sabe que ya se ha realizado alguna que otra reunión; el tiempo vuela y el mes de marzo ya se acaba.

Escola Taller

Los alumnos de la Escola Taller «Serra de l'Ermita», en su momento trabajaron en piedra tres «pilonets», uno «desapareció». Los cacos no dejan tranquila ni la Ermita de la Mare de Déu de la Misericordia i Sant Sebastià.

GENTE DE VINARÒS

El pino

A los escolares de los colegios de Vinaròs en la Semana del árbol se les informó el porque se cortó el pino que había junto al edificio de la ermita.

FOTO DIFO'S

FOTO A. ALCAZAR

Bona cuina

Los directores y profesores de los distintos colegios de nuestra ciudad aprovecharon la semana del árbol que se celebró en nuestra Ermita. La bona cuina les unió por unos momentos.

Corales

Con motivo de la celebración del 15 aniversario de la Coral «García Julbe», todos los participantes en el concierto, que se celebró en la Arciprestal, se reunieron en un "tentenpie de germanor". Entre ellos la Coral Juvenil «Sant Sebastià».

FOTO A. ALCAZAR

FOTO A. ALCAZAR

Vidal hijo

Presentó en el Parador de Turismo de Benicarló unos elegantes trajes de novio, con maniquí viviente inclusive. Al público asistente le agradó todo lo expuesto, además de todos los complementos.

100 mujeres

100 o más, fueron las que se reunieron en el Restaurante Las Yucas de nuestra ciudad. La protagonista de la noche fue Ana muy conocida por su ballet Esplai, sobre todo a la hora de poner en forma a las mujeres de Vinaròs y La Senia

FOTO DIFO'S

FOTO ARTS

Pensat y fet

La Comparsa Pensat y Fet organizó un año más, dentro de las fiestas de Caranaval, un trofeo de fútbol sala femenino. Nuestras futbolistas le dieron con fuerza al balón y además de anfitrionas se proclamaron ganadoras.

Parroquia Santa Magdalena

Los cursillos prematrimoniales de la Parroquia de Santa Magdalena han contado con mucha participación por parte, de las jóvenes parejas. Ya tenemos la primavera aquí y por lo tanto comienzan las «sesiones» de bodas.

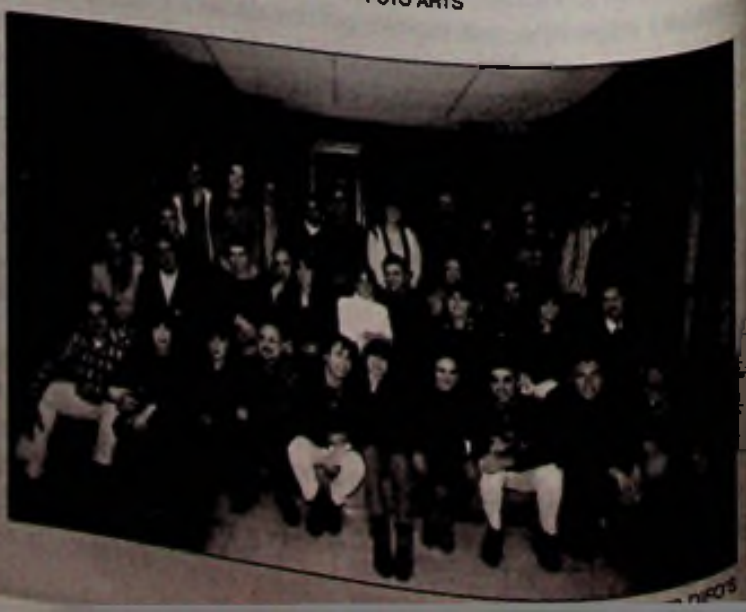

inmo. LLAVATERAS

Carretera Costa Sur, 155 - Teléfono 45 44 54 - 12500 **VINARÒS**

Te presentará en breve, los nuevos proyectos que, por su atractivo, llenarán de satisfacción tus ilusiones. ¡Esperate a ver!

Utiliza el NUEVO autolavado a presión que la
Estación de Servicio
VERDERA, S.L.
te ofrece en sus instalaciones
estas vacaciones presumirás de vehículo limpio.

(Sin desperfectos, sin rayaduras, cómodo y económico)

¡Tu coche impecable!

VENTA DE LEÑA PARA CHIMENEAS

C.N. 340 Km. 1.051
Tel. 40 15 04
Vinaròs

FOSAS SEPTICAS,
ALCANTARILLADO,
POZOS NEGROS,
DESAGÜES...

Limpiezas ROCALBI, s.l.

Partida Puntarrons, s/n - Tel. 45 52 82 - Móvil 908 86 65 78 - **VINARÒS**

COMERCIAL ADOLFO, C.B.

MARMOLES, GRANITOS, LAPIDAS

Exposición, venta y colocación.

LAPIDAS DE GRANITO
¡PRECIOS BAJO MINIMOS!
Colocación e I.V.A. incluidos
¡Compruébelo!

Puente, 27 - Tel. 45 50 90 - **VINARÒS**

LA AGENDA DE VINARÒS

TELEFONOS

SALUD

Urgencias C. Salud	45 13 50
Hospital Comarcal	40 00 32
Ambulancias Vinaròs	45 44 98
Cruz Roja	45 08 56
Q.S. La Alianza	40 03 53
Unión de Mutuas	45 08 84
Fremap Mutua	40 18 00

SEGURIDAD PUBLICA

Guardia Civil	40 03 84
Policía Local	64 91 02
Bomberos	47 40 06

AYUNTAMIENTO

Centralita	64 91 00
Alcaldía	64 91 04
Secretaría	64 91 06
Depositaría	64 91 08
Servicios Técnicos	64 91 15
Servicios Sociales	45 00 75
Oficina Consumidor	64 91 16

IGLESIA

Parroquia Asunción	45 01 63
Parr. S. Magdalena	45 11 51
Parr. S. Agustín	45 05 50
Resid. S. Sebastián	45 02 57
Resid. Angélicas	45 13 35
Resid. S. Familia	45 04 65

CENTROS OFICIALES

Juzgado nº 1	45 00 91
Juzgado nº 2	45 00 82
Juzgado nº 3	45 46 00
Agencia Tributaria	45 33 12
Registro Propiedad	45 18 14
Notaría Oficina	45 01 33
Notaría Manzanares	45 42 11
Corredor Comercio	45 22 24
I.N.E.M.	45 05 16
I.N.S.S.	45 17 32
I.S. de la Marina	45 01 28
O.C.A.P.A.	45 08 21
Recaudación Ayto.	45 01 53
Recaud. Diputación	45 47 52

EDUCACION

Col. Asunción	45 13 61
Col. Consolación	45 06 25
Col. Ed. Especial	40 09 60
Col. Foguet	45 44 16
Col. Misericordia	45 01 82
Col. Providencia	45 26 41
Col. Quijote	45 05 74
Col. S. Sebastián	45 42 08
Instituto B.U.P.	40 10 96
Instituto F.P.	40 00 48

SERVICIOS

Funeraria Remsa	45 25 07
Funeraria V. Lidón	45 16 98
Funer. S. Sebastián	45 12 50
Renfe Estación	40 15 12
Renfe Billetes	45 67 09
Taxi-Parada	45 28 15
Taxi-Radio	45 51 51
Correos	45 12 69
Iberdrola	45 00 61
Aguas Potables	40 01 85
I.T.V.	40 13 20
Butano	45 11 24
Mercado	40 02 97
Matadero Comarcal	40 09 21
Lonja Pescado	45 00 77
Coop. El Salvador	45 07 47
D.N.I. Castellón	21 17 63

SOCIEDADES

A. del Ama de Casa	45 52 79
Círculo M. y Cultural	45 00 33
S. La Colla	45 58 45
C. Tenis	45 19 02
C. Náutico	45 29 07
Unión Ciclista	45 58 17
P. Valencia	45 31 02
P. Barça	40 04 63
P. Madridista	45 39 14
P. Diego Puerta	45 42 72
P. Pan y Toros	45 25 25

OTROS TELEFONOS

Radio Nueva	40 22 34
Ermita	45 14 42
Plaza Toros	45 16 48
Hogar del Jubilado	45 35 96
Pab. Polideportivo	45 54 15
C.C.O.O.	45 21 04
U.G.T.	45 01 21
C.E.O.E.	45 57 51
P.Y.M.E.C.	45 31 90
Partido Popular	45 39 94
Partido Socialista	45 25 01

CULTOS

CATOLICO

Asunción
Laborales: 9 - 12 - 19
Festivos: 8 - 11 - 12 - 19

Residencia San Sebastián
Laborales: 8'30
Festivos: 10

Hospital Comarcal
Festivos: 17'30

Santa Magdalena
Laborales: 9 - 19'30
Festivos: 9 - 11 - 12'30 - 19

El Carme
Festivos: 10'15

Sant Roc
Festivos: 11'15

San Agustín (Convento)
Laborales: 19
Festivos: 9'30 - 11'30 - 19

EVANGELICO

San José, 69
Domingos: 11

Pilar, 81
Laborales: 20
Festivos: 18

TESTIGOS DE JEHOVÁ

Rosa Mª Molas, s/n
Martes: 20
Jueves: 19'45
Domingo: 17

FARMACIAS DE GUARDIA

Del 15 al 21
GUIMERÁ
Plaza Parroquial, 11

Del 22 al 28
ADELL
Pablo Picasso, s/n

Del 29 al 4
SANZ
Puente, 83

Servicio de guardias de 8 a 20
Desde las 0.00 h. a las 8 h. dirigirse
tel: 45 02 00 (Policía Local)

TRENES

DIRECCION VALENCIA

Tren	Salida Vinaròs	Llegada Valencia
Exprés	00.31	02.30
Exprés	05.46	07.48
Regional	06.55	08.58
Intercity	09.00	10.30
Diurno	10.12	11.55
Intercity	11.28	13.18
Regional	12.31	14.21
Intercity	13.05	14.50
Talgo	14.39	16.15
Intercity	16.32	18.20
Talgo	17.31	19.20
Regional	19.15	20.58
Intercity	19.31	21.15
Talgo	21.33	23.06

DIRECCION BARCELONA

Tren	Salida Vinaròs	Llegada Barcelona
Exprés	04.33	07.30
Intercity	08.33	11.08
Talgo	09.21	11.33
Intercity	11.10	13.35
Intercity	12.47	15.14
Talgo	14.40	17.03
Intercity	16.42	19.03
Talgo	18.42	21.03
Regional	18.52	22.05
Diurno	19.14	22.00
Intercity	20.47	23.08

AUTOBUSES

DIRECCION VALENCIA

Valencia: 7'30
Castellón: 7'30 - 8'30 - 13'30 15'00 - 19'15 - 22'00
Peñíscola: 7'15 - 8 - 8'45 - 9'30 10'15 - 11 - 11'45 - 12'30 - 13'15 14 - 14'45 - 15'30 - 16'15 - 17 17'45 - 18'30 - 19'15 - 20

DIRECCION ZARAGOZA

Zaragoza: 7 - 15'30 (festivos 14.15-22)
Morella: 7'45 - 13'30 - 16'15 17'45
San Mateo: 7'45 - 16'15 17'45
Chert: 7'45 - 13'30 - 16'15 17'45
Alcañiz: 7'45

DIRECCION MADRID

Madrid: 9 - 10'00 - 15 - 23

DIRECCION BARCELONA

Barcelona: 6'45 - 13'15 - 17'15
Tortosa: 7 - 7'45 - 8'30 10'30 - 13 - 14'30 - 15 - 15'30 - 17 18
San Carlos: 7 - 7'45 - 10'30 - 13 15 - 17 - 18 - 19
Ulldecona: 8'30 - 12 - 17'45
La Cenia: 12'30 - 17'15

SERVICIOS URBANOS

Centro Urbano-Hospital: 8'15 9 - 10 - 11 - 12 - 13 - 14
Hospital-Centro Urbano: 8'3 9'30 - 10'30 - 11'30 - 12'30 - 13'3 14'30
Centro Urbano-Avda. F. Bal lada: 9 - 10 - 11 - 12 - 1 15 - 16 - 17 18
Avda. F. Balada-Centro Ur bano: 9'15 - 10'15 - 11'1 12'15 - 13'15 - 15'15 - 16'1 17'15 - 18'15
Centro Urbano-Colonia Eur pa: 9'30 - 10'30 - 11'30 - 12'3 15'30 - 16'30 - 17'30
Colonia Europa-Centro Urb no: 9'45 - 10'45 - 11'45 - 12' 15'45 - 16'45 - 17'45

RADIO

EL DIAL DE LA F.M.

88.4 CATALUÑA RADIO
89.3 RADIO 1-RNE
91.0 ONDA CERO
91.2 SER CASTELLON
91.5 RADIO 2-RNE
91.7 COPE CASTELLON
94.5 RADIO 3-RNE
95.0 RADIO ULLDECONA
95.5 RADIO 5-RNE
96.5 RADIO 2-RNE
98.2 RADIO NUEVA
99.6 RADIO 3-RNE
104.3 RADIO 1-RNE

104.9 RAC
106.2 SER MAESTRAT.

INFORMATIVOS LOCALES Y COMARCALES

Radio Nueva: 8.50 (1ª Edición), 11.30 (Avance), 13.30 (2ª Edición), 17.30 (Avance), 20 (3ª Edición) 20.30 (Deportivo).

Ser Maestrat: 7.50-8.50-14.15-15.10 (Deportivo)

FESTIVOS

- Todos los domingos del año.
- Enero: Día 1, Año Nuevo.
  Día 6, Epifanía del Señor.
  Día 20, San Sebastián.
- Marzo: Día 19, San José.
  Día 28, Viernes Santo.
  Día 31, Lunes de Pascua.
- Mayo: Día 1, Fiesta del Trabajo.
- Junio: Día 24, San Juan.
- Agosto: Día 15, Asunción Virgen.
- Octubre: Día 9, Día de la Comunidad Valenciana.
- Noviembre: Día 1, Todos los Santos.
- Diciembre: Día 6 Constitución Española.
  Día 8, Inmaculada Concepción.
  Día 25, Natividad del Señor.

FELICITAR A...

1. León.
2. Lucio.
3. Fortunato.
4. Casimiro.
5. Adrián.
6. Víctor.
7. Perpetua.
8. Apolonio.
9. Niseno.
10. Macario.
11. Ramiro.
12. Inocencio.
13. Cristina.
14. Matilde.
15. Matrona.
16. Hilario.
17. Patricio.
18. Anselmo.
19. José.
20. Claudia.
21. Benito.
22. Saturnino.
23. Fidel.
24. Rómulo.
25. Irineo.
26. Eugenia.
27. Alejandro.
28. Gundelina.
29. Eustaquio.
30. Quirino.

EDIFICIO "ANDORRA 2.000"

¡APROVECHE ESTA GRAN OPORTUNIDAD DE SER PROPIETARIO DE UNA VIVIENDA EN PLENO CENTRO DE VINARÒS!!

- ✓ VIVIENDAS DE PROTECCION OFICIAL (VPO) Plan 96-99.
- ✓ SITUACIÓN INMEJORABLE.
- ✓ GRANDES FACILIDADES DE PAGO.
- ✓ PREINSTALACIÓN DE CALEFACCIÓN.
- ✓ ACABADOS DE CALIDAD.

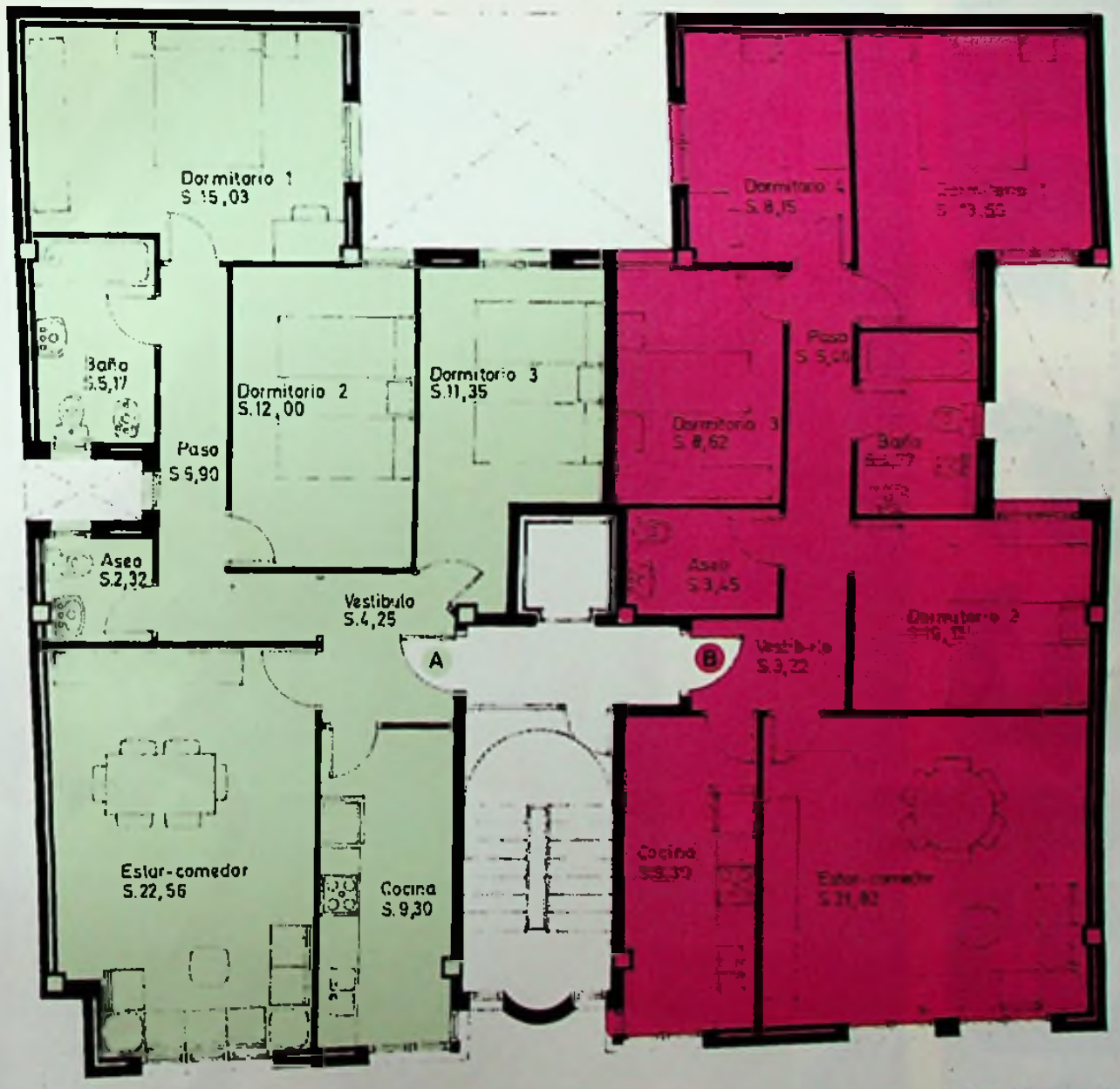

Información y Venta:

PROMOCIONES CAPSADES, S.L.

San Francisco, 78 - Tels. 45 21 52 y 45 03 22
(de 9 a 13 h. mañana y de 16 a 20 h. tarde)
12500 **VINARÒS** (Castellón)

VINARIA
mar sales